



# CUADRO SINOPTICO

*Nombre del alumno (a): Karla Lucía Contreras Alegría.*

*Nombre del tema: periodo prenatal y post-natal*

*Parcial: I ro*

*Nombre de la Materia: enfermería en el cuidado del niño y el adolescente*

*Nombre del profesor: Cecilia De La Cruz Sánchez*

*Nombre de la Licenciatura: Enfermería*

*Cuatrimestre: séptimo*

# PERIODO PRENATAL.

La etapa o fase prenatal es la primera de las etapas dentro del desarrollo del ser humano y precede a la infancia. También se le denomina fase de la vida intrauterina o etapa de desarrollo intrauterino.

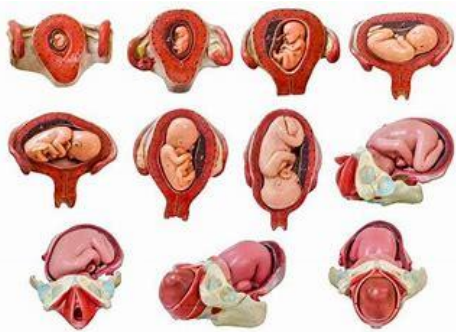

Es la que se desarrolla en el vientre materno en el periodo también llamado embarazo. Transcurre desde la concepción o fecundación del nuevo ser (unión de las células sexuales femenina y masculina, el óvulo y el espermatozoide) hasta su nacimiento en el parto.



## 1. PERIODO GERMINAL ZIGOTICO

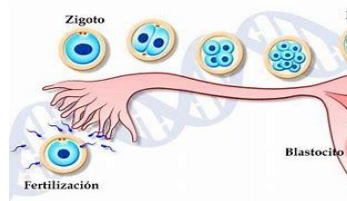

## 2. PERIODO EMBRIONARIO



## 3. PERIODO FETAL.

El periodo germinal abarca desde la concepción hasta las dos primeras semanas y que se caracteriza porque el cigoto se multiplica rápidamente y se mueve a través de las trompas de Falopio hacia el útero.

Allí residirá a lo largo de 9 meses aproximadamente. Aparece la placenta y el cordón umbilical.

Período del embarazo que va desde el final de la segunda semana después de la concepción hasta el final del tercer mes (primeras 12 semanas). El embrión se encuentra en desarrollo y este es el periodo en el que más sensible es a posibles daños por factores diversos.

En este periodo se desarrollan tres compuestos: el ectodermo, el mesodermo y el endodermo, que contribuirán a desarrollar el sistema nervioso, la piel, los huesos, los músculos, el sistema circulatorio, respiratorio y digestivo del bebé. La madre puede experimentar durante este tiempo náuseas, malestar gástrico, sueño, entre otros síntomas.

Es el periodo en el que el embrión llega a su culminación, el feto ya tiene la definida la forma de un ser humano y seguirá desarrollándose 7 meses más hasta abandonar el claustro o útero materno a través del nacimiento o parto. El nacimiento o parto marca el final de esta etapa del desarrollo humano y da lugar a la etapa de la infancia.

## PERIODO POS-NATAL

Ahí termina la etapa intrauterina que era la etapa fetal propiamente dicha. Al nacer ya no es un feto, sino es un recién nacido; llamamos recién nacido a todo bebé que nace hasta los 28 días de vida.



La etapa postnatal inmediata es importante, es una de las etapas más delicada donde el ser humano va adquiriendo una serie de conocimientos y de habilidades; dentro de las principales, la más importante es pegarse el bebé al seno inmediatamente nace.



La etapa postnatal inmediata es importante, es una de las etapas más delicada donde el ser humano va adquiriendo una serie de conocimientos y de habilidades; dentro de las principales, la más importante es pegarse el bebé al seno inmediatamente nace.

El ser humano va adquiriendo una serie de conocimientos y de habilidades, conforme van creciendo en la etapa postnatal los bebés van a desarrollar diferentes reflejos.



1. Primer trimestre.

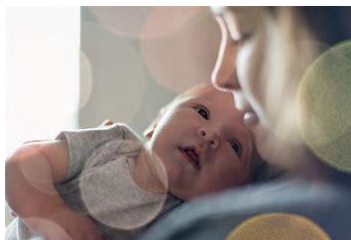

Logra levantar y sostener mejor la cabeza, apoyándose sobre sus antebrazos, puede mantener las manos abiertas y juntarlas. Además, fija la vista en la luz y los objetos y puede seguir unos 180° algún objeto que se mueve frente a él. También produce sonidos y le llaman la atención las voces, además es capaz de sonreír espontáneamente y con las personas.

2. Segundo trimestre.



Ríe a carcajadas, va ganando peso en torno a los 450 o 600 gramos por mes y es capaz de permanecer sentado sosteniendo bien la cabeza. Comienza el volteo de boca arriba a boca abajo y agarra objetos y se los lleva a la boca. Además, también empieza a balbucear, utiliza la sonrisa para comunicarse, reconoce mejor a sus padres y es progresivamente capaz de identificar a los extraños.

2. Tercer trimestre.



Desde los 6 a los 12 meses el bebé experimenta grandes cambios. A los 6 meses generalmente, pesa dos o tres veces de lo que pesó al nacer, en torno a los 6,5 y 8,5 kilogramos. Por lo tanto, gana aproximadamente 500 gramos de peso por mes y mide entre 71 y 81 centímetros.

En este periodo comienza el gateo como forma de desplazamiento, aprende a utilizar la pinza digital para agarrar objetos, reclama más atención, comienza a decir algunas palabras y manifiesta una gran angustia cuando se separa de su madre.

Referencia bibliografica.

[Etapa Prenatal - Etapas del desarrollo humano \(etapasdesarrollohumano.com\)](http://etapasdesarrollohumano.com)

[DESARROLLO PRENATAL: PERIODO GERMINAL – Blog de Fisioterapia](#)

[Etapa Prenatal del desarrollo humano y sus características \(caosyciencia.com\)](http://caosyciencia.com)

[ETAPA POSTNATAL – ETAPAS DE VIDA - Referencia Laboratorio Clínico \(labreferencia.com\)](http://labreferencia.com)

[Las 6 etapas de la infancia y sus características \(parabebes.com\)](http://parabebes.com)