



Universidad del sureste

**Licenciatura en enfermería
docente: cruz paez niuzet**

adriana

alumna :Angela yahaira

garcia reyes

**materia: fundamentos de
enfermería**

1er.cuatrimestre

**Tapachula , chiapas a 10 de
octubre del 2024**



**Examen general y
signos vitales**

La piel



**Inspección de
cabeza y cuello**



**Sistema nervioso: nervios
craneales**

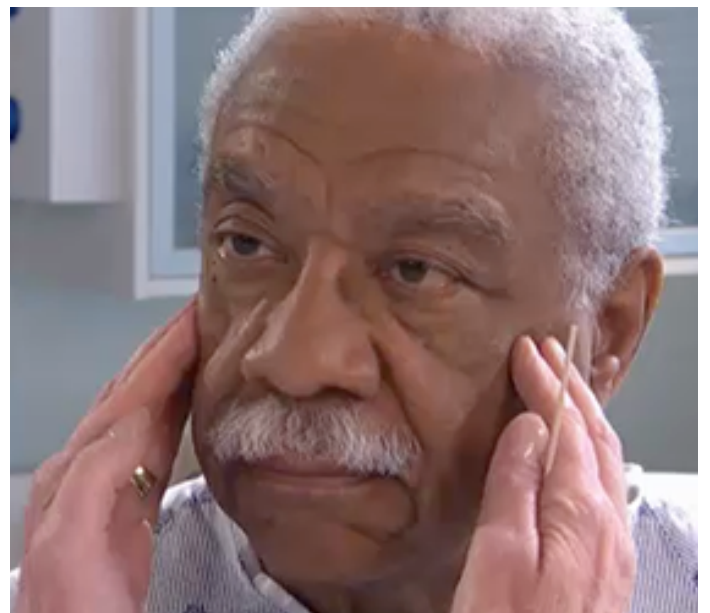

El cuello

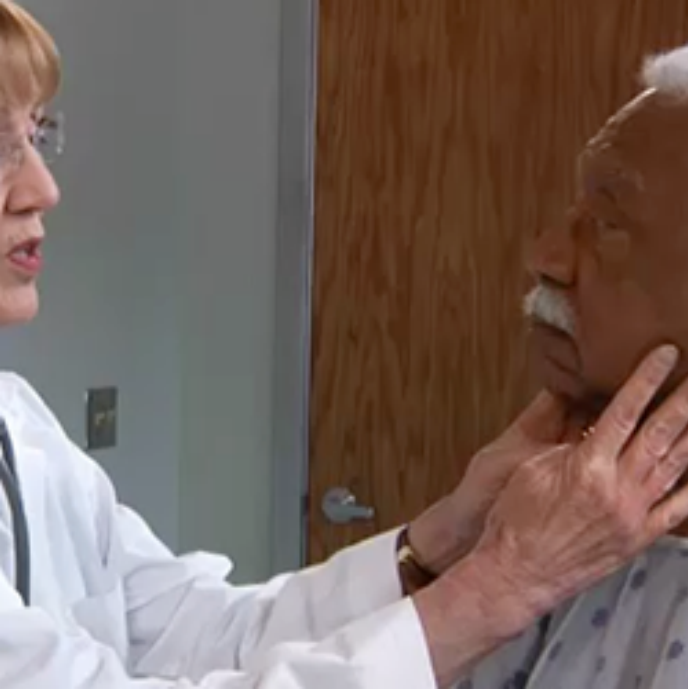

Espalda, tórax posterior y pulmones



Extremidades superiores



Mamas



Tórax anterior y pulmones

Sistema cardiovascular



Abdomen



Sistema vascular periférico



Extremidades inferiores



Sistema nervioso



Exploración genital y rectal



A decorative border of brown line-art flowers and leaves surrounds the central text. The flowers are stylized, resembling hibiscus or similar large-blossomed plants. The border is consistent on all four sides of the page.

bibliografia

**[https://batesguiavisual.com/
multimedia.aspx?
categoryid=33729#33730](https://batesguiavisual.com/multimedia.aspx?categoryid=33729#33730)**