UDS
Mi Universidad

UDS
Mi Universidad

Mapa conceptual

Nombre del Alumno:Elvin Higinio Lopez Borrallas

Nombre del tema: contabilidad y sistema de informacion

Parcial : 1er.

Nombre de la Materia: contabilidad financiera

Nombre del profesor: Liliana Escobar Herrera

Nombre de la Licenciatura: contabilidad

Cuatrimestre: 1er.

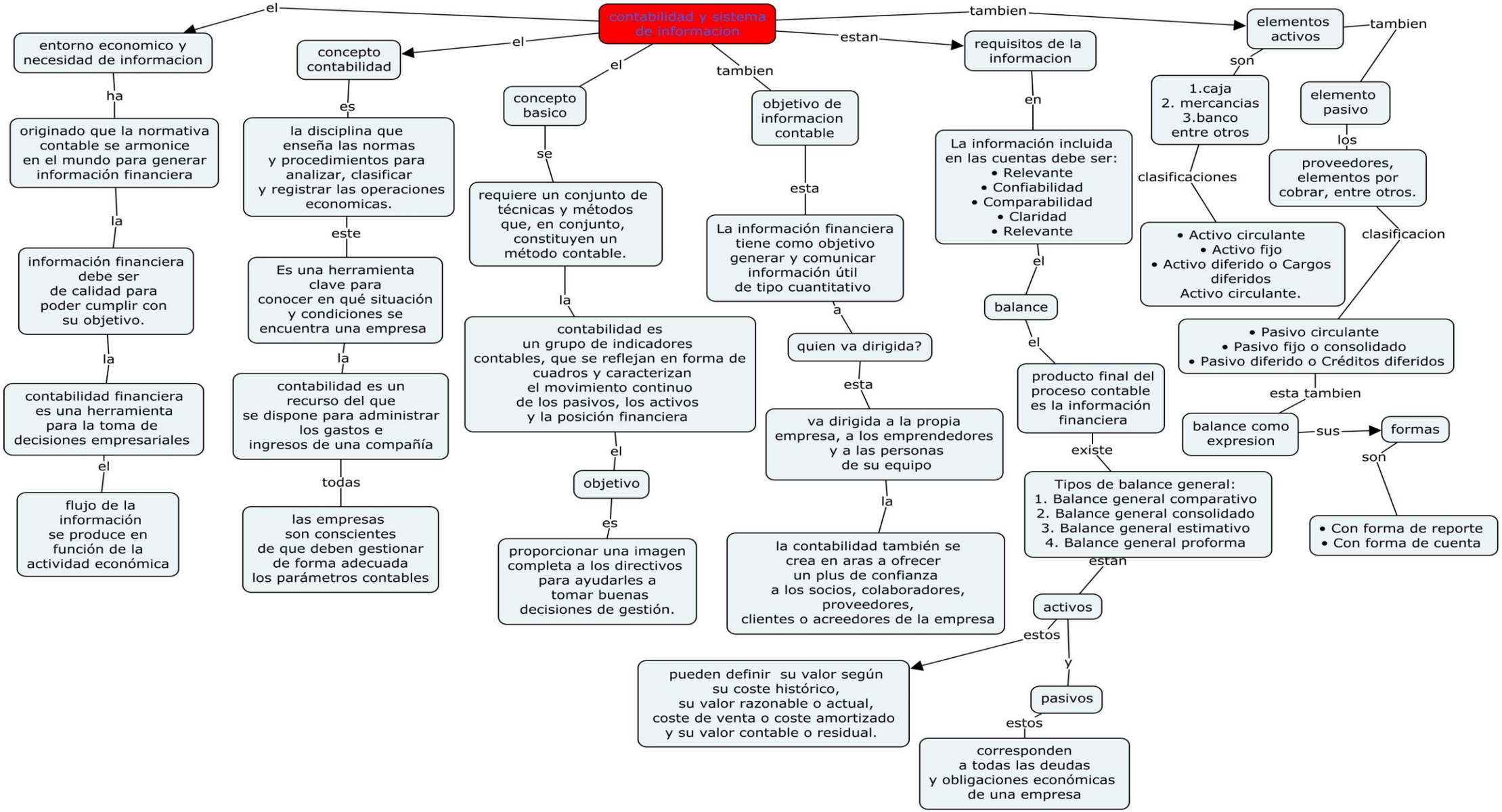
contabilidad y sistema de informacion
el
entorno economico y necesidad de informacion
ha
originado que la normativa contable se armonice en el mundo para generar información financiera
la
información financiera debe ser de calidad para poder cumplir con su objetivo.
la
contabilidad financiera es una herramienta para la toma de decisiones empresariales
el
flujo de la información se produce en función de la actividad económica
el
concepto contabilidad
es
la disciplina que enseña las normas y procedimientos para analizar, clasificar y registrar las operaciones economicas.
este
Es una herramienta clave para conocer en qué situación y condiciones se encuentra una empresa
la
contabilidad es un recurso del que se dispone para administrar los gastos e ingresos de una compañía
todas
las empresas son conscientes de que deben gestionar de forma adecuada los parámetros contables
el
concepto basico
se
requiere un conjunto de técnicas y métodos que, en conjunto, constituyen un método contable.
la
contabilidad es un grupo de indicadores contables, que se reflejan en forma de cuadros y caracterizan el movimiento continuo de los pasivos, los activos y la posición financiera
el
objetivo
es
proporcionar una imagen completa a los directivos para ayudarles a tomar buenas decisiones de gestión.
tambien
objetivo de informacion contable
esta
La información financiera tiene como objetivo generar y comunicar información útil de tipo cuantitativo
a
quien va dirigida?
esta
va dirigida a la propia empresa, a los emprendedores y a las personas de su equipo
la
la contabilidad también se crea en aras a ofrecer un plus de confianza a los socios, colaboradores, proveedores, clientes o acreedores de la empresa
estan
requisitos de la informacion
en
La información incluida en las cuentas debe ser:
• Relevante
• Confiabilidad
• Comparabilidad
• Claridad
• Relevante
el
balance
el
producto final del proceso contable es la información financiera
existe
Tipos de balance general:
1. Balance general comparativo
2. Balance general consolidado
3. Balance general estimativo
4. Balance general proforma
estan
activos
estos
pueden definir su valor según su coste histórico, su valor razonable o actual, coste de venta o coste amortizado y su valor contable o residual.
y
pasivos
estos
corresponden a todas las deudas y obligaciones económicas de una empresa
tambien
elementos activos
son
1.caja
2. mercancias
3.banco
entre otros
clasificaciones
• Activo circulante
• Activo fijo
• Activo diferido o Cargos diferidos
Activo circulante.
tambien
elemento pasivo
los
proveedores, elementos por cobrar, entre otros.
clasificacion
• Pasivo circulante
• Pasivo fijo o consolidado
• Pasivo diferido o Créditos diferidos
esta tambien
balance como expresion
sus
formas
son
• Con forma de reporte
• Con forma de cuenta