

## Autosomal Dominant Inheritance

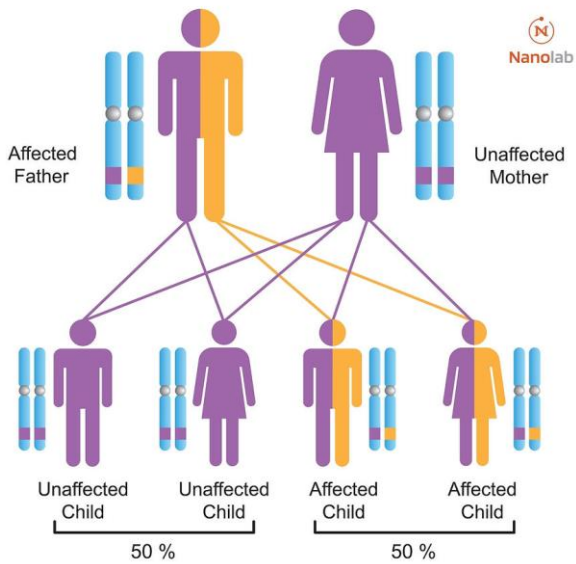

## SINDROMES

Universidad Del Sureste Campus

Tapachula

Asignatura:

Morfología general

Alumno:

Ozuna López Marvin Fernando

Cuatrimestre:

1°A

Carrera:

Licenciatura en Nutrición

LIC:

JOHANNA GUADALUPE LEAL LOPEZ

Tapachula Chiapas, México

## CONCLUSIÓN

Las enfermedades que están vinculadas a síndromes y a la genética surgen de cambios en la información genética, los cuales pueden ser heredados o desarrollarse a lo largo de la vida. Estas afecciones pueden influir en cualquier sistema del organismo y tener un efecto considerable en la salud y el bienestar de las personas, por lo cual tener este tipo de enfermedad es de tal grado llevar un control de chequeo para evitar un posible peligro que conduzca a la muerte.