



Universidad del sureste

Lic. Medicina Veterinaria y Zootecnia

7to Cuatrimestre Grupo B

Asignatura:

Control total de calidad

Docente:

María de Lourdes Dominguez Figueroa

Tema:

Estatus zoonosario de brucella en Chiapas

(Super nota)

Alumno:

Margarita Concepción Martínez Trujillo

Fecha:

Sábado 12 de Octubre del 2024

HABLEMOS SOBRE EL BRUCELLA

DISTRIBUCIÓN

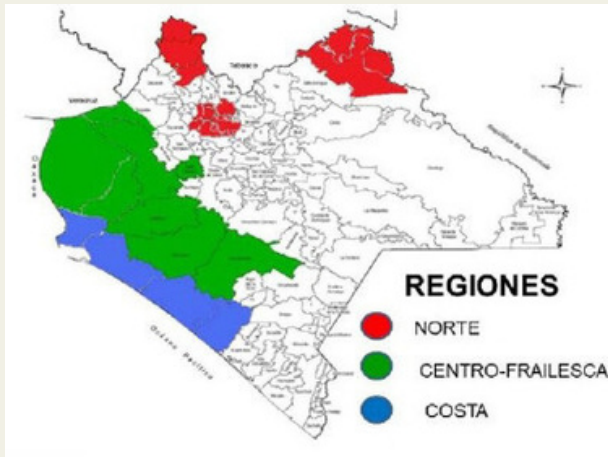

En Chiapas se han reportado durante 2015, 105 casos de esta enfermedad, convirtiéndolo en una de las entidades federativas con mayor incidencia a nivel nacional.

En Chiapas se tiene una producción de un millón de litros de leche de ganado bovino al día en las principales cuencas lecheras: Norte, Centro-Frailesca, Selva y Costa. Alrededor del 70% de esta producción se canaliza a la elaboración de quesos artesanales. El 30% restante de la producción láctea es recolectada por empresas comercializadoras locales como PRADEL establecida en la región Centro del estado, o nacionales como LICONSA, quien se encuentra establecida en la región Norte y la empresa NESTLE en la región Centro del Estado.

ZONAS DE CONTROL

- ALTAMIRANO
- COMITAN DE DOMINGUEZ
- CHANAL
- CHILON
- LA INDEPENDENCIA
- LAS MARGARITAS
- OCOSINGO
- SOCOLTENANGO
- LA TRINITARIA
- LA TZIMOL
- EL BOSQUE
- BOCHIL
- COAPILLA

ZONAS DE ERRADICACIÓN

- ACACOYAGUA
- ACAPETAHUA
- AMATENANGO DE LA FRONTERA
- ANGEL ALBINO CORZO
- ARRIAGA
- BEJUCAL DE OCAMPO
- BELLA VISTA
- CINTALAPA
- LA CONCORDIA
- CHICOMUSELO
- ESCUINTLA
- FRONTERA COMPLETA
- FRONTERA HIDALGO
- LA GRANDEZA
- HUEHUETAN
- TAPACHULA

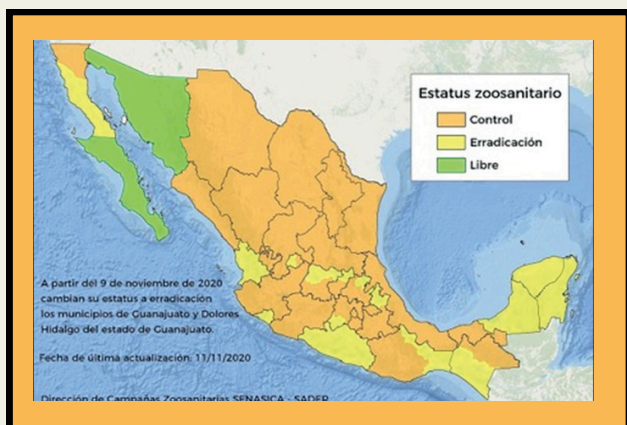

FASES DE CAMPAÑA

- Se reconocen las fases en control, control avanzado, erradicación preparatoria, erradicación y libre de brucelosis.
- Pueden ser consideradas a nivel municipal, regional o estatal. Para efectos de esta Norma la denominación de fases y zonas son equivalentes.
- Los estados, regiones o municipios que no cumplan al menos los requisitos de la fase en control serán declarados "sin clasificación"

IMPORTANCIA

El estado de Chiapas se localiza en la frontera sur de México y ocupa un lugar importante en cuanto a la actividad ganadera y la brucelosis.

La brucelosis es endémica y se presenta en animales y en humanos. El ganado bovino y sus derivados como son quesos y leche sin pasteurizar, constituyen para los consumidores un riesgo de enfermarse debido a la alta demanda de productos genuinos y a la falta de regulación de las bacterias del género *Brucella* en las normas oficiales



BIBLIOGRAFIA

- [https://www.scielo.cl/scielo.php?script=sci_arttext&pid=S0716-10182022000200157#:~:text=Datos%20recientes%20\(a%C3%B1o%202020\)%20de,al%202020%2C%20principalmente%20en%20mujeres.](https://www.scielo.cl/scielo.php?script=sci_arttext&pid=S0716-10182022000200157#:~:text=Datos%20recientes%20(a%C3%B1o%202020)%20de,al%202020%2C%20principalmente%20en%20mujeres.)
- https://www.scielo.cl/scielo.php?pid=S0716-10182022000200157&script=sci_arttext
- <http://www.cfppchiapas.org/Brucelesosis.html>