



**MATERIA: ZOOTECNIA
PEQUEÑAS ESPECIES
MAESTRO: ROBERTO
BARREDA SEDANO
ALUMNO: JOCTAN CARBAJAL
SALMERON
CUATRIMESTRE: 7-A**

IA EN PERRAS

**Selección de la hembra:
Evaluación de la salud y el
ciclo reproductivo.**



**La hembra se coloca en
una posición adecuada,
generalmente en un lugar
tranquilo.**

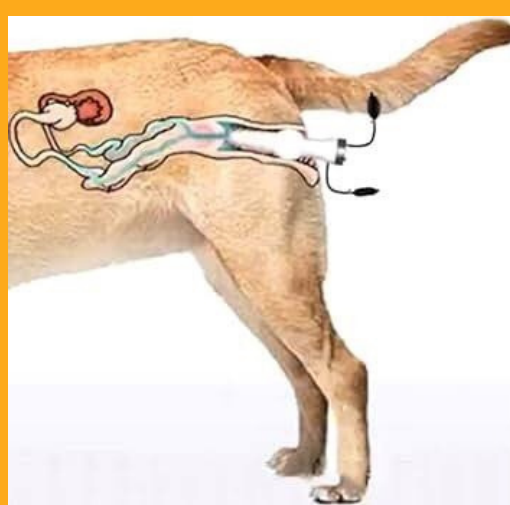

**Se utiliza un catéter
específico para introducir el
semen en el canal
reproductor de la hembra.
Esto puede hacerse de
manera vaginal o
intrauterina, dependiendo de
la técnica elegida.**



- **Se recomienda realizar un seguimiento con el veterinario para confirmar la preñez, que puede hacerse mediante ecografía o análisis de sangre.**
- **Cuidados Post-Inseminación:**
- **Se debe proporcionar un ambiente tranquilo y cómodo para la hembra durante las semanas siguientes a la inseminación.**

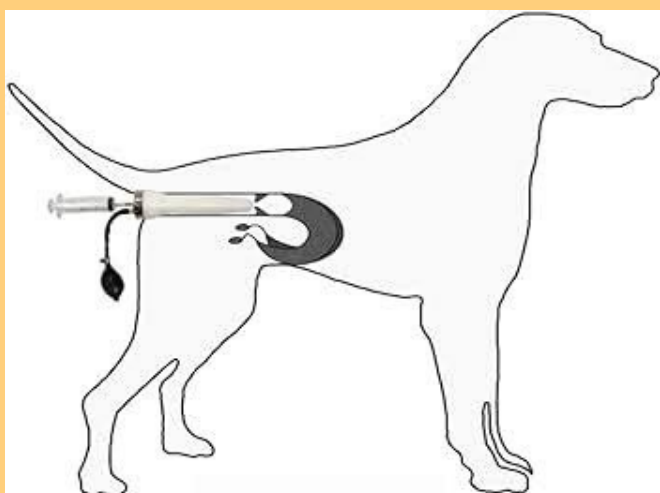

JOCTAN SALMERON

<https://produccionderazas/iaencanino.com>