



**Lic.Medicina veterinaria y
zootecnia**

7to cuatrimestre "A"

**Jorge Alfredo Pérez
Rodriguez**

**Zootecnia de pequeñas
especies**

**MVZ.Roberto García Sedano
Barreda**

**Tapachula chiapas a 02 de
noviembre del 2024.**

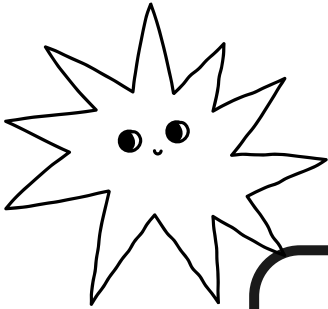

INSEMINACION ARTIFICIAL EN PERRAS

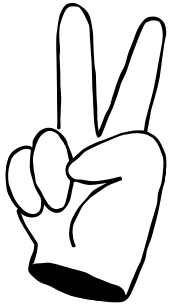

Esta técnica de la inseminación, consiste en extraer el semen del perro, para así poder depositarlo en la vulva de la perra.

Con el semen fresco: se recolecta la fracción espermática y se deposita lo más rápido posible en el aparato reproductor de la hembra.

El semen es depositado en la porción craneal de la vulva mediante atraves de los labios vulvares, hasta al fondo de la vagina.

Después de ya depositarle el semen, se procede a levantar el tren posterior de la perra, durante uno a dos minutos, con el fin de que se llene el fondo de saco de la vagina, para así luego suba por el cervix hasta la vagina, es importante darle un ligero masaje en el clitoris a fin de estimular aún más las contracciones vaginales.

EJEMPLO

Figura 8. Comparación de las posiciones anatómicas testiculares. Posición perineal del escroto en el gato.
1) antena testicular, 2) ducto deferente, 3) testículo, 4) sinfisis de la pelvis.

EJEMPLO

EJEMPLO

EJEMPLO