



Lic. Medicina Veterinaria y Zootecnia

7to Cuatrimestre

Marissa Cruz Paz

“ Zootecnia De Pequeñas Especies ”

M.V.Z: Robero Garcia Sedano Barreda

---

Tapachula, Chiapas

# Inseminacion Artificial en perras

## IA

Tecnica de la inseminacion, consiste en extraer el semen del perro para depositarlo en la parte craneal de la vulva de la perra



## IA CON SEMEN FRESCO

Se recolecta la fraccion espermatica y se deposita lo mas pronto posible en el aparato reproductivo de la hembra



## IAIV

El semen es depositado en la porcion craneal de la vulva mediante a traves de los labios vulvares, hasta el fondo de la vagina

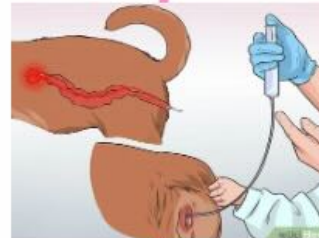

## IAIV

Luego de depositar el semen, se produce a levantar el tren posterior de la perra, durante uno a dos minutos, con el fin de que se llene el fondo de saco de la vagina, para que luego suba por el cervix hasta la vagina, ademas se le da un ligero masaje al clitoris a fin de estimular aun mas las contracciones vaginales



# Bibliografía:

<https://www.hospitalveterariosigloxxi.com/veterinario-xxi-blog-inseminacion-artificial-en-perras.html>