



Súper Nota "TOXOPLASMOSIS"

Reyna González José Ernesto

MVZ Barreda Roberto García Sedano

Zoonosis y Salud Pública

Cuarto grado grupo B

Medicina Veterinaria y Zootecnia

Universidad del Sureste

Tapachula, Chis. A 30 Noviembre de 2024

TOXOPLASMOSIS

Enfermedad parasitaria causada por el protozooario *Toxoplasma gondii*.

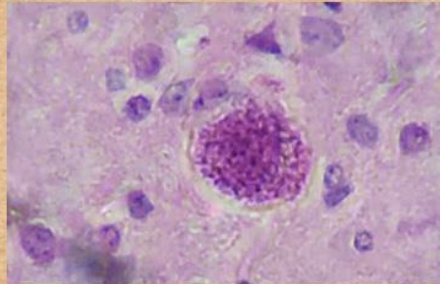

¿Cómo se contagia?

- Ingestión de ooquistes
- Ingestión de carne cruda o poco cocida
- Herencia
- Transfusión de sangre
- Transplante de órganos



Signos clínicos en animales

Letargo, pérdida de apetito, diarrea, vómitos, fiebre, problemas respiratorios, problemas neurológicos.

Síntomas en humanos

Fiebre, dolores musculares, dolores de cabeza, fatiga, problemas gastrointestinales, problemas respiratorios, problemas neurológicos.



Tratamiento

- Antibióticos como la espiramicina o la trimetoprima-sulfametoxazol
- Medicamentos antiparasitarios como la pirimetina o la sulfadiazina.
- Analgésicos o antiinflamatorios.



Prevención

- Evitar el consumo de carne cruda o poco cocida.
- Evitar el contacto con animales o heces de animales infectados.
- Lavarse las manos después de manipular carne cruda o tener contacto con animales.



BIBLIOGRAFIAS

<https://www.mayoclinic.org/es/diseases-conditions/toxoplasmosis/symptoms-causes/syc-20356249>

<https://medlineplus.gov/spanish/toxoplasmosis.html>

<https://www.cun.es/enfermedades-tratamientos/enfermedades/toxoplasmosis>