

TEMA CENTRAL:

**COMUNIDAD
SOSTENIBLE**

ELABORO:

PALOMEQUE LÓPEZ

CARLO RAMIRO

FECHA:

**12 DE OCTUBRE DEL
2024**

ESCUELA:

**UNIVERSIDAD DEL
SURESTE**

CARRERA:

**MEDICINA VETERINARIA
Y ZOOTECNIA**

ASIGNATURA:

ECOLOGÍA

DOCENTE:

**DOMINGUEZ FIGUEROA
MARIA DE LOURDES**

SEMESTRE:

4 A

COMUNIDAD SOSTENIBLE

Frontera Hidalgo Chiapas, Colonia Centro.

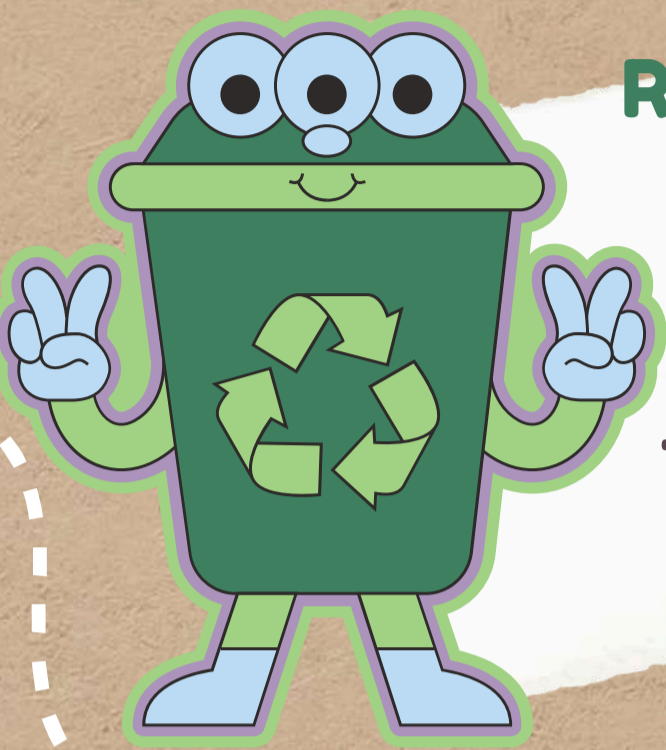

Reciclaje y limpieza de espacios públicos :
Implementar programas de reciclaje. Organizar jornadas de limpieza para mantener las áreas comunes limpias y libres de contaminación.

Fomento de la biodiversidad

Plantar árboles y flores nativas para apoyar la fauna local y mejorar la calidad del aire.



Mercados locales
Crear mercados donde los productores locales puedan vender sus productos, apoyando la economía local.

Ciclovías

Ciclovías para fomentar el uso de bicicletas, el cuidado de la salud y del medio ambiente



BIBLIOGRAFIA

- marytierrasantaeulalia.es/que-es-la-sostenibilidad-social-ejemplos/
- <https://www.terra.org/categorias/articulos/10-propuestas-para-favorecer-la-sostenibilidad-local>
- <https://renace.net/activismo-y-medio-ambiente/como-aplicar-10-ejemplos-de-desarrollo-sostenible/>