



SUPERNOTA: "TOXOPLASMOSIS"

GALLARDO TEJEDA FRIDA CLARISA

M.V.Z. García Sedano Barreda Roberto

UNIVERSIDAD DEL SURESTE

Licenciatura en Medicina Veterinaria y Zootecnia

Zoonosis y salud publica veterinaria

Tapachula, Chiapas

30 de noviembre del 2024

TOXOPLASMOSIS

¿QUÉ ES?

Enfermedad parasitaria causada por el protozoario toxoplasma Gondii. Puede infectar a una variedad de animales incluyendo a los humanos.

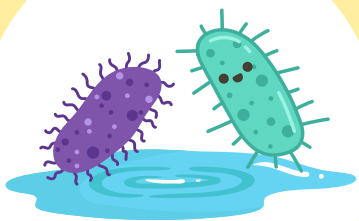

TRANSMISIÓN

- ° Ingestión de oocistas: resistencia del parásito que se encuentra en el suelo y el agua contaminada.
- ° Ingestión de carne cruda o poco cocida: si el animal estaba infectado.
- ° Contacto con heces de gato.

SIGNOS CLÍNICOS

- ° Animales: fiebre, pérdida de peso, depresión y dolor abdominal.
- ° Humanos: fiebre, dolor de cabeza, dolor muscular y fatiga.

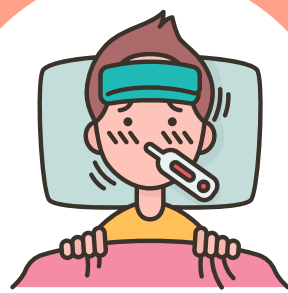

DIAGNOSTICO

- Se puede realizar mediante pruebas de laboratorio:
- ° Pruebas de anticuerpos.
 - ° Prueba de Elisa.
 - ° Biopsia.
 - ° Tomografía computarizada.

TRATAMIENTO

- Depende de la gravedad de la infección. Puede incluir medicamentos antiparasitarios como:
- ° Espiramicina.
 - ° Pirimetamina.
 - ° Sulfadiazina.



PREVENCIÓN

- ° Lavar las manos.
- ° Cocinar bien la carne.
- ° Evitar el contacto con gatos si se están manipulando las heces.
- ° Evitar el consumo de agua contaminada.

BIBLIOGRAFÍA

- <https://www.aao.org/salud-ocular/enfermedades/que-es-la-toxoplasmosis>
- <https://www.mayoclinic.org/es/diseases-conditions/toxoplasmosis/symptoms-causes/syc-20356249>
- <https://www.argentina.gob.ar/salud/glosario/toxoplasmosis#:~:text=La%20forma%20de%20transmisi%C3%B3n%20al,la%20puede%20transmitir%20al%20feto.>
- <https://www.cun.es/enfermedades-tratamientos/enfermedades/toxoplasmosis>