



SUPER NOTA

Nombre del Alumno: Francisco Javier Jacob Ramírez.

Nombre del tema: Adultez inicial, adultez madura y vejez.

Parcial: 1°

Nombre de la Materia: Psicología evolutiva.

Nombre del profesor: Guadalupe Recinos Vera.

Nombre de la Licenciatura: Psicología.

Cuatrimestre: 7° cuatrimestre

ADULTEZ INICIAL, ADULTEZ MADURA Y VEJEZ.



ADULTEZ INICIAL O JUVENTUD

Es durante el comienzo de la vida adulta que abarca de los 20 a los 40 años, que alcanzamos el punto de máximo desempeño físico.

ADULTEZ MADURA

La mediana edad va aproximadamente de los 40 a los 60 o 65 años, pero el lapso varía según las reacciones individuales a diversos indicios sociales, físicos y psicológicos.



VEJEZ

El periodo de la vejez ha sido objeto de muchos estereotipos y medias verdades. Aunque en efecto hay problemas físicos, intelectuales y psicológicos, los individuos difieren en cuanto a condición física y habilidades cognitivas.

EL PROCESO DEL ENVEJECIMIENTO DE ÓRGANOS Y SISTEMAS.

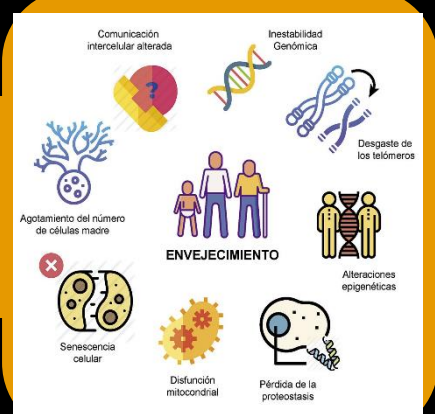

FACTORES QUE AFECTAN EL ENVEJECIMIENTO

El envejecimiento de la piel es un proceso natural para todos los hombres y mujeres. Sin embargo, muchos hábitos de vida hacen que este envejecimiento sea visible a una temprana edad.



STATUS Y ENVEJECIMIENTO

La historia muestra que la edad proporcionaba status, a la vez que cuantificaba y modificaba ese status, ya sea porque había menos personas viejas o porque se las escuchaba y se las valoraba a partir de la experiencia.

