



**CUADRO SINÓPTICO UNIDAD I,
COMPUTACIÓN**

Carlos Rodriguez Dania Sofia

Universidad del Sureste

Lic. Medicina Veterinaria y Zootecnia

L.S.C. Salas Hernandez Jose Vidal

Tapachula, Chiapas a 21 de Septiembre del 2024

¿QUE ES LA COMPUTADORA?

DISPOSITIVOS PERIFERICOS:

DISPOSITIVOS DE ENTRADA:

TECLADO
MOUSE
MANDO
MICRÓFONO
CÁMARA WEB
SCANNER

DISPOSITIVOS DE SALIDA:

IMPRESORA
PANTALLA
BOCINAS
PROYECTOR
AUDIFONOS

HARDWARE (COSA DURA)



CPU (CENTRAL PROCESS UNITY)

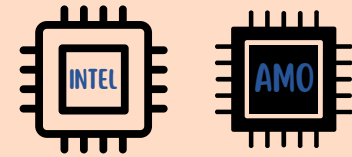

MEMORIAS DE ALMACENAMIENTO

USB, D.D, RAM, ROM,
VINIL, CDS, DVD

DISPOSITIVOS DE RED

ROUTER, MODEM, SWITCH,
REPETIDORA

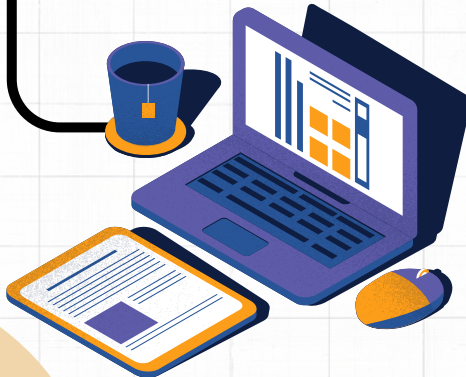



SOFTWARE

BASE

WINDOWS
ANDROID
LINUX
IOS
MCOS

PROGRAMACION:

JAVA
C++
C#
PGTHON
RUBI
PEARL
THML
PHP
CCS
VISUAL
BASIC

APLICACION

GEST.ARCH
OFFICE
WHATSAPP
FACEBOOK
IG
MSN
OF

