



MAPA CONCEPTUAL UNIDAD II, REDACCION

Carlos Rodriguez Dania Sofia

Universidad del Sureste

Lic. Medicina Veterinaria y Zootecnia

Lic. Gonzalez Victor Antonio

Tapachula, Chiapas a 12 de octubre del 2024

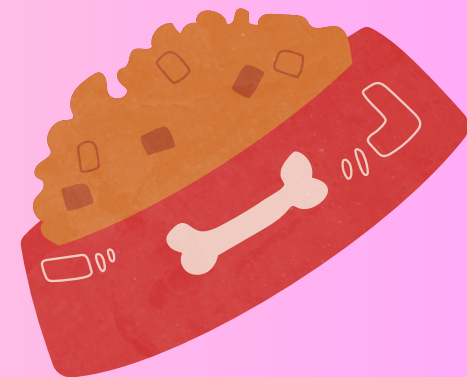
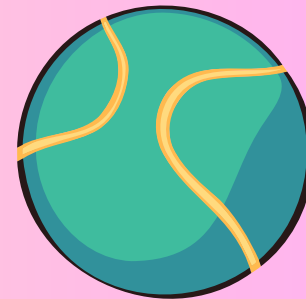



VARIEDADES DE LA LENGUA



IMPERSONALIDAD:

Con el nombre de oraciones impersonales se conocen a aquellas oraciones que carecen de un sujeto concreto a quien se le pueda atribuir la acción que refiere el verbo. No se deben confundir estas estructuras impersonales con las de sujeto tácito, que sí tienen un sujeto por cuenta de quien corre la acción del verbo, solo que este no es nombrado explícitamente, aunque resulta obvio en función de otras cuestiones sintácticas (ejemplo: Trabajo de lunes a jueves; sujeto tácito: yo). Las oraciones impersonales corresponden a la categoría de oraciones unimembres, pues se apartan de la estructura oracional clásica de sujeto (con núcleo nominal) + predicado (con núcleo verbal); en ellas solo hay un verbo que describe un hecho o una circunstancia.

EJEMPLOS DE ORACIONES IMPERSONALES:

No se necesita mucho dinero para visitar nuestro país.
¡Me han robado!
Nevó todo el invierno.
Basta con algo de dinero para poder disfrutar.
Hay un coche ocupando tu lugar en el estacionamiento.
Hay que poner la mesa antes de que lleguen con la comida.

VOZ PASIVA:

La voz pasiva hace alusión a aquella construcción que permite enfatizar un estado o acción en lugar del sujeto que la lleva adelante.
Esto último puede ser porque el sujeto sea poco importante, o bien, porque se presume que el receptor del mensaje está al tanto de quién llevó dicha acción adelante. Es por ello que muchas veces, incluso, ni siquiera se lo menciona al sujeto.

COMO NO USAR LA VOZ PASIVA:

la voz pasiva no se aplica a verbos de emoción o de percepción. Por ejemplo, jamás se debe decir: "El chocolate es amado por mi hermano." o bien, "El chorro es querido por mi."

EJEMPLOS DE VOZ PASIVA:

Colón descubrió América en el año 1492.
América fue descubierta en el año 1492 por Colón.
Mi tío pintó todo el frente de mi casa. Todo el frente de mi casa fue pintado por mi tío.

PRECISION LEXICA:

La precisión léxica es el uso adecuado del significado de una palabra en un determinado contexto. La lengua castellana es rica en variedades de palabras para una determinada expresión. El uso formal del castellano exige el empleo de las palabras en su sentido exacto. Lo contrario se denomina imprecisión.

La precisión léxica es el uso adecuado del significado de una palabra en un determinado contexto. La lengua castellana es rica en variedades de palabras para una determinada expresión. El uso formal del castellano exige el empleo de las palabras en su sentido exacto. Lo contrario se denomina imprecisión.

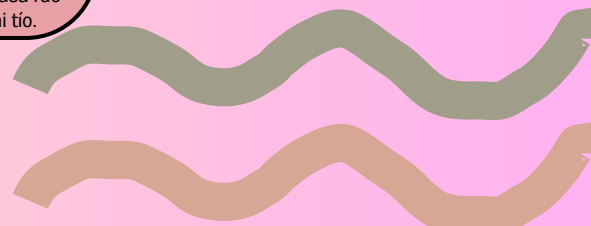

BIBLIOGRAFIA:

Antología de la asinatura, unidad II Variedades de la lengua

“Precisión Lexica” 2.2, pag. 45

“La Impersonalidad” 2.3, pag. 54 a 55

“La voz Pasiva” 2.4, pag. 57 a 58