

**MAPA CONCEPTUAL,  
APARATO REPRODUCTOR DEL MACHO**

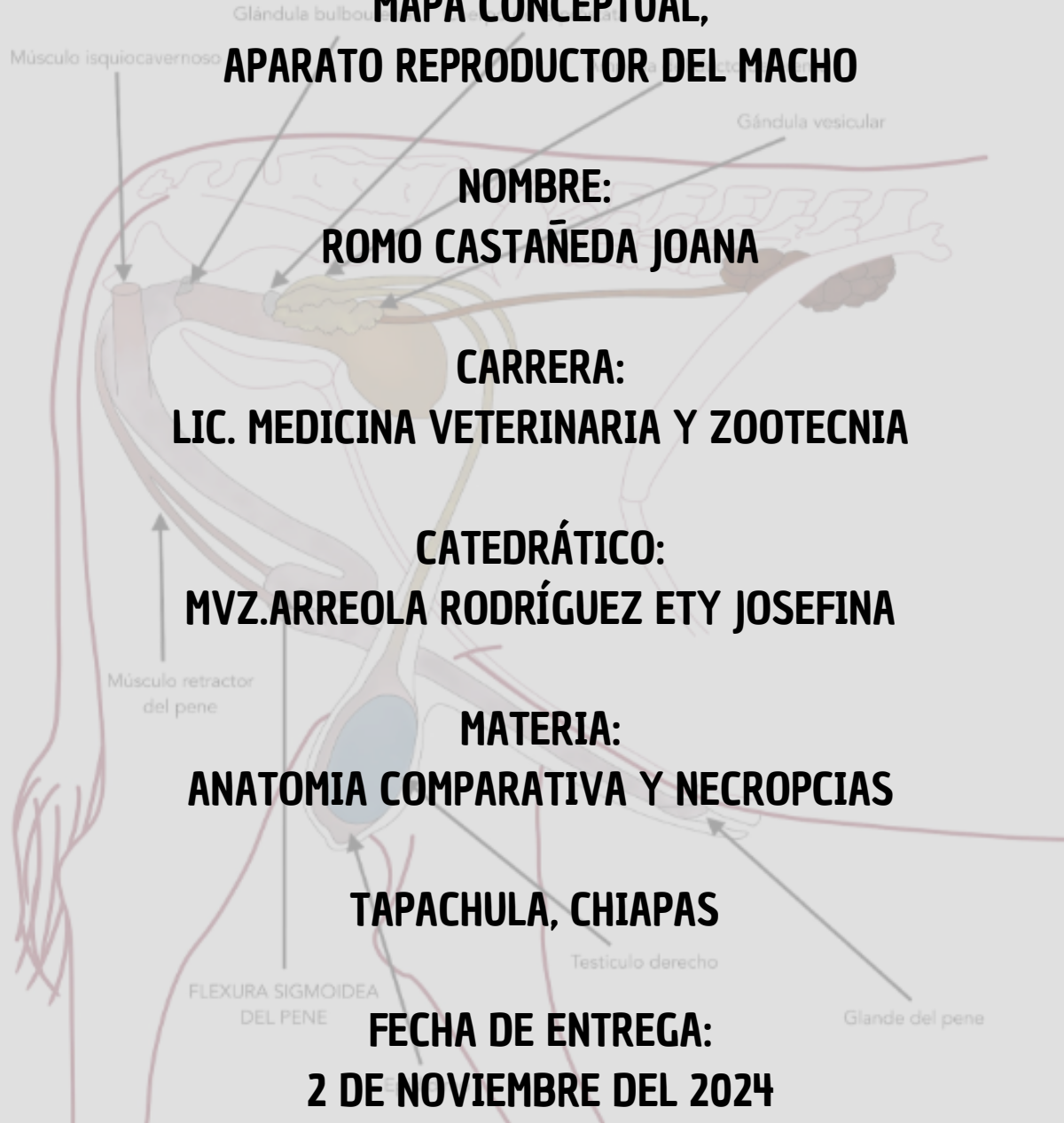

**NOMBRE:  
ROMO CASTAÑEDA JOANA**

**CARRERA:  
LIC. MEDICINA VETERINARIA Y ZOOTECNIA**

**CATEDRÁTICO:  
MVZ. ARREOLA RODRÍGUEZ ETY JOSEFINA**

**MATERIA:  
ANATOMIA COMPARATIVA Y NECROPCIAS**

**TAPACHULA, CHIAPAS**

**FECHA DE ENTREGA:  
2 DE NOVIEMBRE DEL 2024**

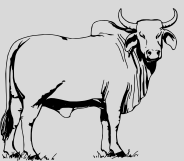

# aparato REPRODUCTOR DEL Macho

## TESTÍCULO

Cada testículo funciona para producir espermatozoides. Los testículos son órganos elipsoides sólidos cuya proporción no es comparable con el tamaño corporal del animal. Sus características generales son un extremo craneal que está relacionado con la cabeza del epidídimo, un extremo caudal que está relacionado con la cola del epidídimo, superficies medial y lateral

## EPIDÍDIMO

El epidídimo es un órgano alargado, formado por numerosas circunvoluciones del ducto epididimario. Se fija a uno de los bordes del testículo y se puede extender un poco hacia los dos extremos o polos testiculares.

### ESTA DIVIDIDA EN 3 PARTES

- cabeza, que está fijada a la cápsula testicular
- cuerpo, que está menos fijo a la superficie creando un espacio llamado bolsa testicular
- cola, que está unida al testículo por un ligamento llamado propio del testículo

## DUCTO DEFERENTE

El ducto deferente es la continuación del ducto epididimario y es tortuoso en su inicio, para después tener un trayecto rectilíneo. Este ducto corre medial al epidídimo conforme se dirige a los vasos sanguíneos

## GLÁNDULAS GENITALES ACCESORIAS

están íntimamente relacionadas con la uretra pélvica y difieren en las distintas especies. Se incluyen la próstata, el ámpula del ducto deferente, la glándula vesicular y la bulbouretral

1. ÁMPULA DEL DUCTO DEFERENTE
2. GLÁNDULA VESICULAR
3. PRÓSTATA
4. GLÁNDULA BULBOURETRAL

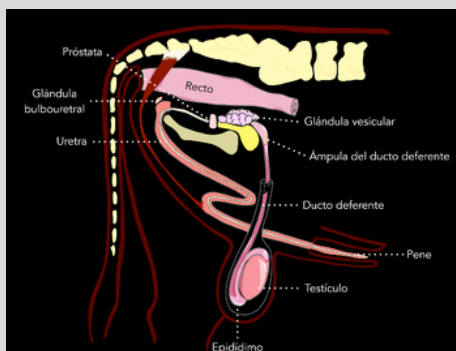

## PENE

El pene es el órgano de la cópula y en los mamíferos domésticos es altamente especializado, se origina en el hueso isquion y se extiende hasta el glande en su extremo libre, rodea la parte terminal de la uretra y funciona tanto para el aparato reproductor como para el urinario

## ESCROTO Y PREPUCIO

El escroto es la capa que se encarga de envolver y proteger a los testículos. Está formada por piel, que es el integumento que forma la pared externa del escroto.