



# ANATOMIA COMPARATIVA Y NECROPCIA



OSTEOLOGÍA



# HOJA DE PRESENTACION

NOMBRE :

FLORES CRUZ CRISTOBAL

CARRERA :

MEDICINA VETERINARIA Y  
ZOOTECNIA

CUATRIMESTRE :

1ºRO ""A""

MAESTRA :

ETY ARREOLA

ACTIVIDAD :

MAPA CONCEPTUAL DE LA  
OSTEOLOGIA

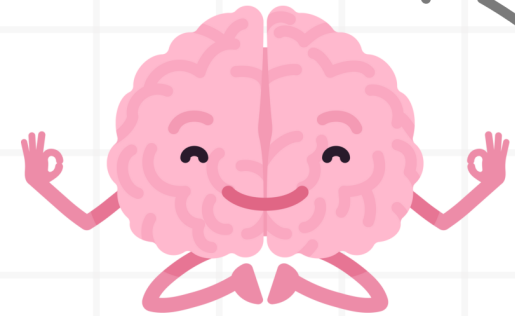



# OSTEOLOGÍA

## ¿QUE ES ?

La osteología es la rama de la morfología que estudia la forma y estructura de los huesos

## FUNCIÓN

Es la rama de la antropología física y es parte de la anatomía descriptiva, por lo tanto, es fundamental en la práctica médica, con fines terapéuticos, de conservación y restablecimiento de la salud

## IMPORTANCIA

La osteología es una rama de la antropología física y es parte de la anatomía descriptiva, por lo tanto, es fundamental en la práctica médica, con fines terapéuticos, de conservación y restablecimiento de la salud.

## ¿QUE ESTUDIA ?

Es la ciencia que estudia el comportamiento animal. podríamos decir que es una especie de psicología

## DIVISION

De acuerdo a la osteología, los huesos se dividen en irregulares, planos, cortos y largos. En un hueso es posible distinguir entre las epífisis (los extremos), la diáfisis (el cuerpo) y la metafisis (el sector de unión entre la epífisis y la diáfisis).

## IMPORTANCIA

La osteología se ocupa del estudio de los huesos, órganos blancos duros y transparentes, cuyo conjunto constituye el esqueleto; la armazón del cuerpo humano, formado por 206 huesos que sirven de sostén y protección.

## ¿COMO SE CLASIFICA?

Se puede clasificar en dos tipos : PROMINENCIAS Y DEPRECNIONES . Son aquellas irregularidades que sobre salen en la superficie del hueso.

## DIFINICION

La osteología considera los distintos de huesos y de tejido óseo y también se centra en sus diversas funciones .

## IMPORTANCIA

Al comprender cómo están estructurados y funcionan los huesos se pueden desarrollar estrategias para prevenir lesiones , especial mente de lesiones .