

MAPA CONCEPTUAL: OSTEOLOGÍA

Juan Diego Orantes Méndez

Universidad del Sureste

Lic. Medicina Veterinaria y Zootecnia

M.V,Z Ety Arreola

Tapachula, Chiapas a 21 de Septiembre del 2024



OSTEOLOGÍA

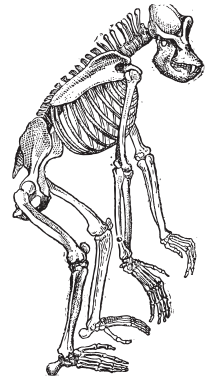
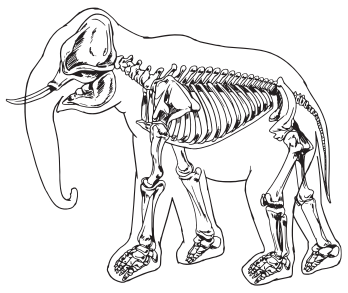

¿QUÉ ESTUDIA LA OSTEOLOGÍA?

La osteología humana es una disciplina que se dedica al estudio de los huesos, tanto desde el punto de vista de su estructura como de su función

¿QUÉ ES?

La osteología es una rama de la ciencia que se encarga del estudio de los huesos, específicamente de su estructura y función. El término deriva de las raíces griegas *osteos*, que quiere decir "hueso", y *logos*, que significa "conocimiento" o "ciencia".

DISCIPLINAS RELACIONADAS

La osteología también forma parte de otras ramas de la ciencia descriptiva y analítica que se encargan del estudio del "pasado", tanto de las antiguas civilizaciones como de los organismos que habitaron en la tierra antes que nosotros. Estas disciplinas son la paleontología y la arqueología.



PARTES DE UN HUESO

Periostio, Endostio, Cartilago Articular, Tejido Esponjoso



CLASIFICACIÓN DE LOS HUESOS

Huesos:
Planos, Cortos, Largos, Irregulares

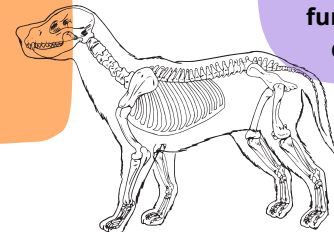

VETERINARIA

La osteología veterinaria es la rama de la anatomía que se dedica al estudio de los huesos de los animales. Este campo es fundamental para entender la estructura esquelética, clasificar los huesos según su forma y función, y comprender los sistemas de irrigación e inervación ósea.

BIBLIOGRAFÍA

<https://www.lifeder.com/osteologia/>

<https://eac.unr.edu.ar/wp-content/uploads/2020/11/4o-ano-zootecnia-2.pdf>

<https://es.slideshare.net/slideshow/osteologia-medicina-veterinaria/26903102>

