



MAPA CONCEPTUAL UNIDAD III, INTRODUCCION A LA HISTORIA DE LA MEDICINA VETERINARIA Y ZOOTECNIA

Carlos Rodriguez Dania Sofia

Universidad del Sureste

Lic. Medicina Veterinaria y Zootecnia

M.V.Z. Garcia Sedano Barrera Roberto

Tapachula, Chiapas a 2 de Noviembre del 2024

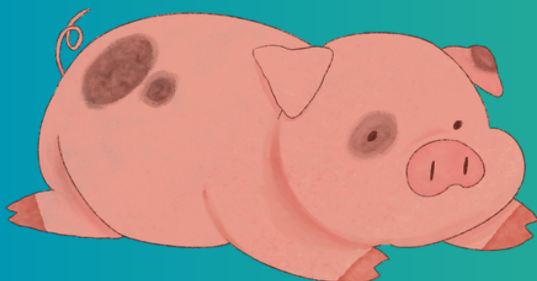
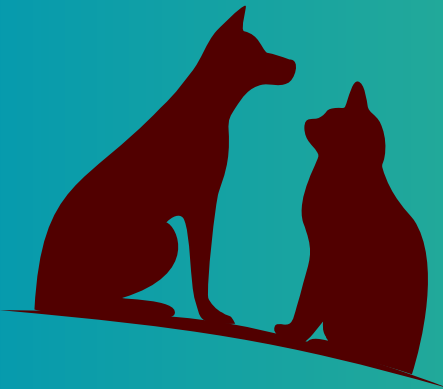

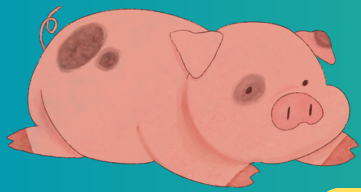

PRINCIPALES ACONTECIMIENTOS DE VETERINARIA EN EUROPA

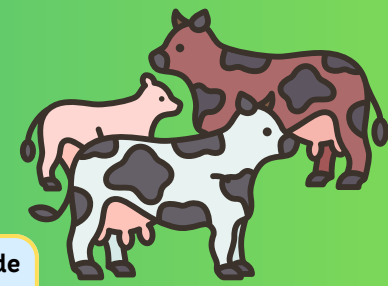

La investigación-acción es un enfoque cíclico que alterna la acción y la reflexión crítica con el objetivo de mejorar las prácticas educativas y resolver problemas específicos en el aula.

Peste negra:

La peste negra fue una de las plagas que afectó a Europa en la Edad Media, y se cree que llegó a través de barcos comerciales genoveses que navegaban desde el Mar Negro. La peste negra se originó en Asia central y fue llevada a Crimea por comerciantes y guerreros mongoles.

Vacas locas:

El acrónimo EEB es corto pero representa una enfermedad con un nombre largo, encefalopatía espongiforme bovina. "Bovina" significa que la enfermedad afecta a las vacas, "espongiforme" se refiere a que el cerebro de una vaca enferma se ve esponjoso bajo un microscopio, y "encefalopatía" indica que es una enfermedad del cerebro. La EEB se llama comúnmente la "enfermedad de las vacas locas". La EEB es una enfermedad neurológica progresiva de las vacas. Progresiva significa que empeora con el tiempo. Neurológica significa que daña el sistema nervioso central de la vaca (cerebro y médula espinal).

Brucelosis:

La brucelosis bovina es una enfermedad infecto-contagiosa conocida como aborto infeccioso. Afecta a bovinos de todas las edades, pero persiste con mayor frecuencia en animales sexualmente adultos, principalmente en ganaderías de cría y leche, además, son susceptibles a la enfermedad otras especies como los porcinos, ovinos, caprinos, equinos y búfalos, produciendo en éstas variados signos. La brucelosis es una zoonosis, ya que se transmite en forma natural de los animales vertebrados al hombre, atentando contra la salud de los ganaderos y del personal de campo, así como de los consumidores de leche de animales enfermos.

influenza aviar:

La influenza aviar también conocida como gripe aviar, es una enfermedad infecciosa que principalmente afecta a las aves y que es causada por un virus de la familia Orthomyxoviridae. Según su subtipo, puede clasificarse como de baja patogenicidad o altamente patógena, presentando diferentes síntomas en las aves infectadas. El virus de la influenza aviar de baja patogenicidad puede causar una enfermedad leve, que puede pasar desapercibida o sin la presencia de síntomas. El virus de la influenza aviar altamente patógeno, principalmente por los subtipos (H5 y H7) del tipo A, causa una enfermedad grave en las aves que puede propagarse rápidamente, produciendo altas tasas de mortalidad en diferentes especies de aves.

Peste porcina:

La peste porcina africana (PPA) es una enfermedad virica hemorrágica producida por un virus ADN de la familia asfivirus¹ altamente contagiosa que afecta a animales de la familia suidae, principalmente al cerdo doméstico y jabali salvaje, aunque también son susceptibles a la infección el facoquero común, el potatoquero de río y el helioquero o jabalí gigante de la selva.² con niveles de mortalidad y morbilidad próximos al 100%.³ Por no tratarse de una enfermedad zoonótica, los seres humanos no se ven afectados por ella.

fiebre hemorrágica en los conejos:

La enfermedad hemorrágica del conejo (EHC) es una enfermedad viral extremadamente contagiosa y a menudo mortal de los conejos domésticos y silvestres. Esta enfermedad solo afecta a conejos de la especie *Oryctolagus cuniculus*. Las pérdidas graves son comunes en animales no vacunados; en algunas granjas, la mayoría, o todos ellos, pueden morir.



BIBLIOGRAFIA:

<https://www.worldhistory.org/trans/es/1-17097/peste-negra/>
peste negra

[https://www.fda.gov/animal-veterinary/animal-health-literacy/todo-sobre-eeb-enfermedad-de-las-vacas-locas#:~:text=%C2%BFQu%C3%A9%20es%20la%20EEB?,\(cerebro%20y%20m%C3%A9dula%20espinal\).](https://www.fda.gov/animal-veterinary/animal-health-literacy/todo-sobre-eeb-enfermedad-de-las-vacas-locas#:~:text=%C2%BFQu%C3%A9%20es%20la%20EEB?,(cerebro%20y%20m%C3%A9dula%20espinal).)
vacas locas

https://www.cfsph.iastate.edu/Factsheets/es/enfermedad_hemorragica_del_conejo.pdf
fiebre hemorrágica en los conejos

https://es.wikipedia.org/wiki/Peste_porcina_africana
peste porcina

<https://www.paho.org/es/temas/influenza-aviar#:~:text=La%20influenza%20aviar%20tambi%C3%A9n%20conocida,amenaza%20para%20la%20salud%20p%C3%BAblica.>
influenza aviar

<https://www.ica.gov.co/getdoc/1bbc8e4f-12fb-4df0-825a-2f07b8a42367/brucelosis-bovina->

[brucelosis]((1).aspx#:~:text=La%20brucelosis%20bovina%20es%20un,Avance%20prevenci%C3%B3n%20y%20control%20Brucelosis)