



**Mi Universidad**

## **MAPAS CONCEPTUALES**

*Nombre del Alumno HECTOR FRANCISCO AGUILAR MARTINEZ*

*Nombre del tema UNIDAD II CUIDADOS BÁSICOS DE  
ENFERMERIA MAPAS CONCEPTUALES*

*Parcial PRIMER PARCIAL DEL PRIMER CUATRIMESTRE*

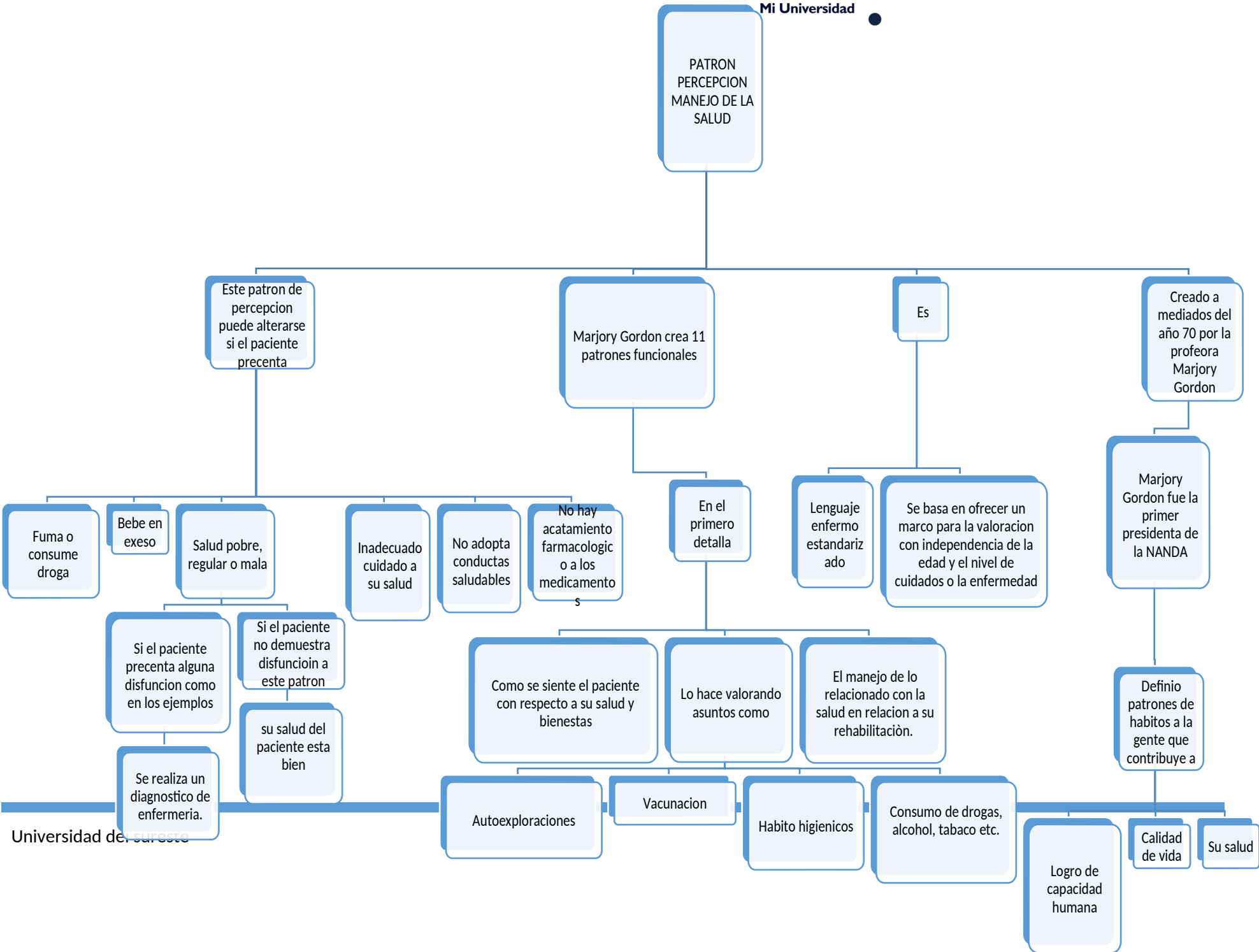

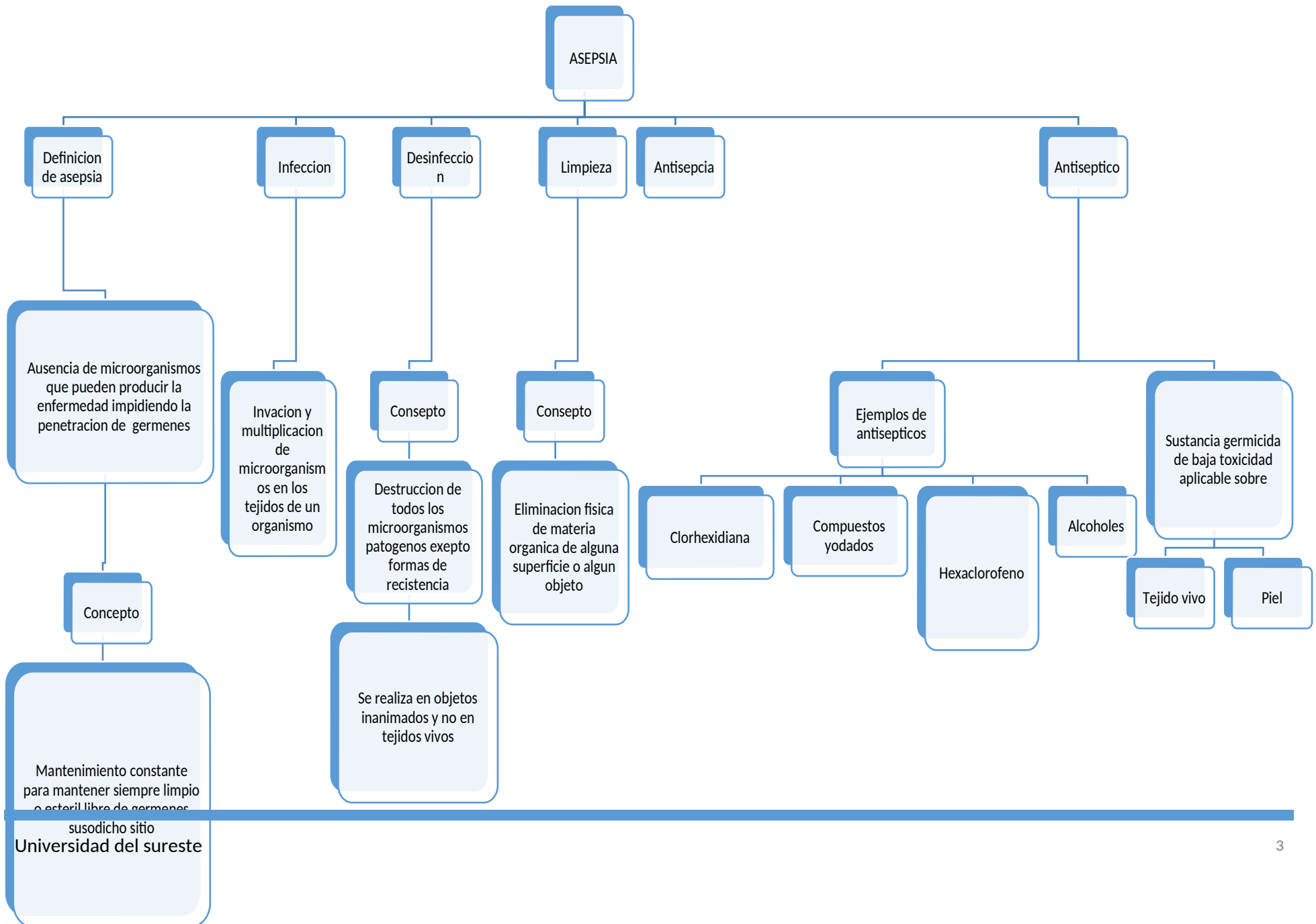

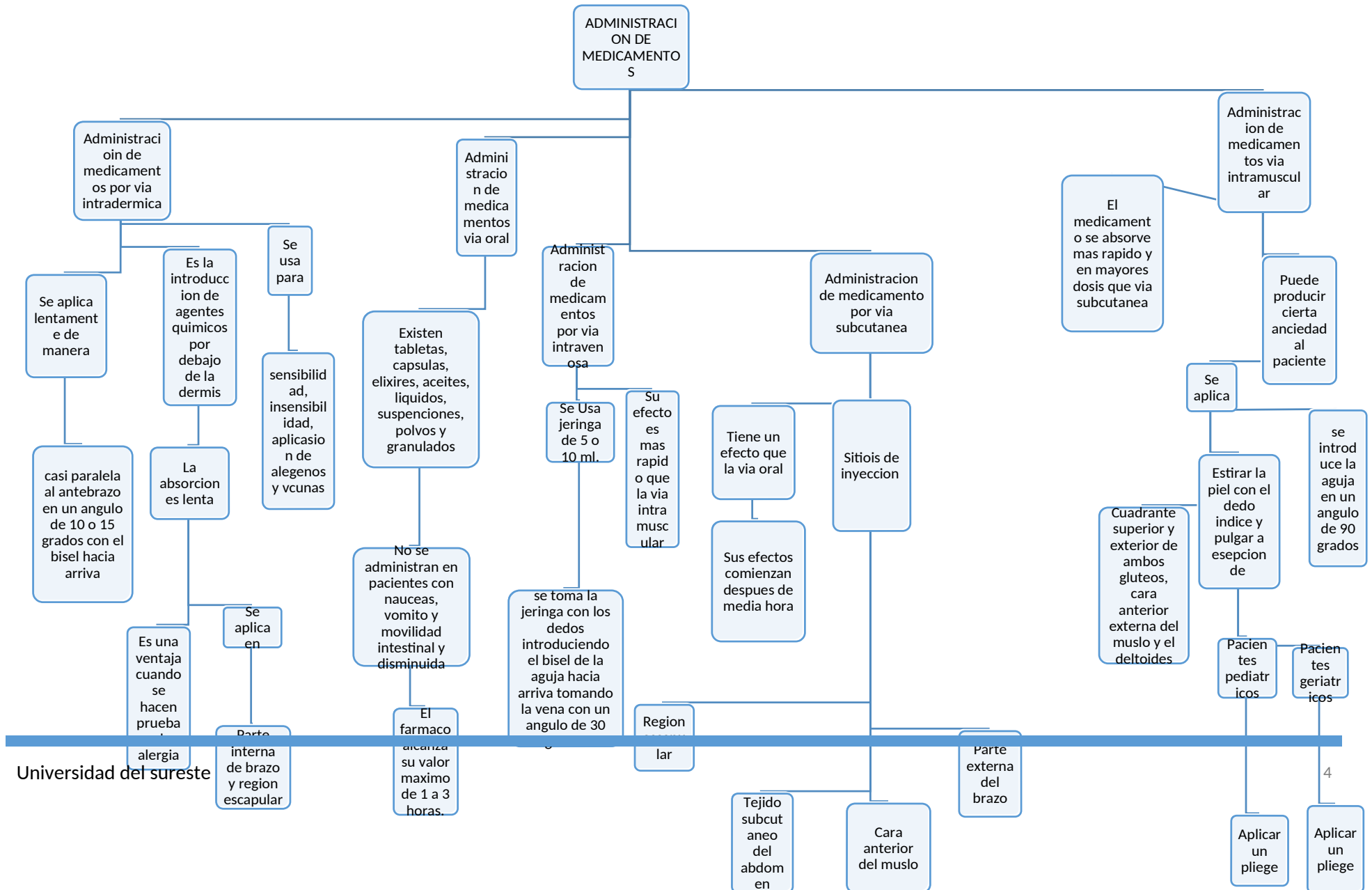

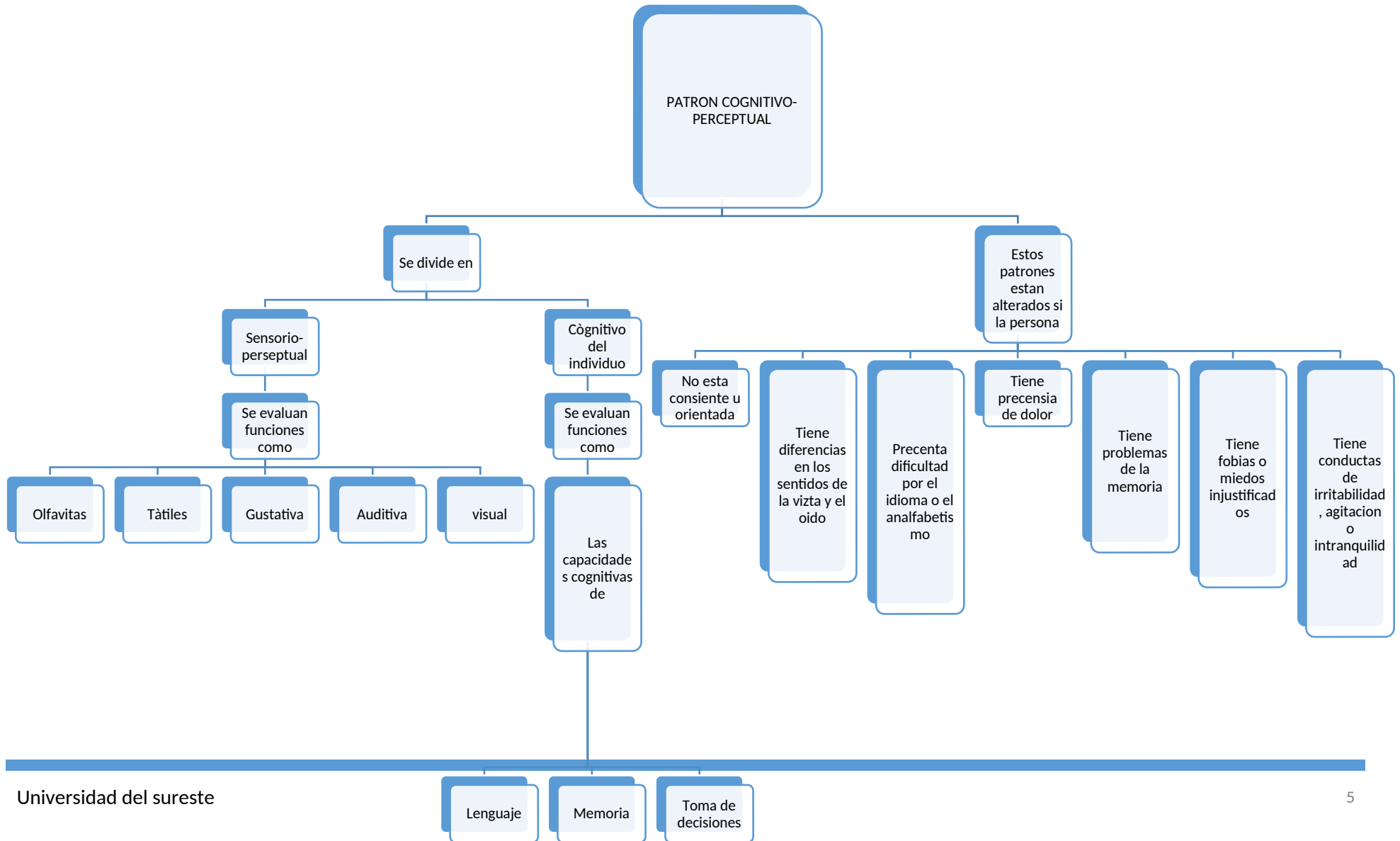

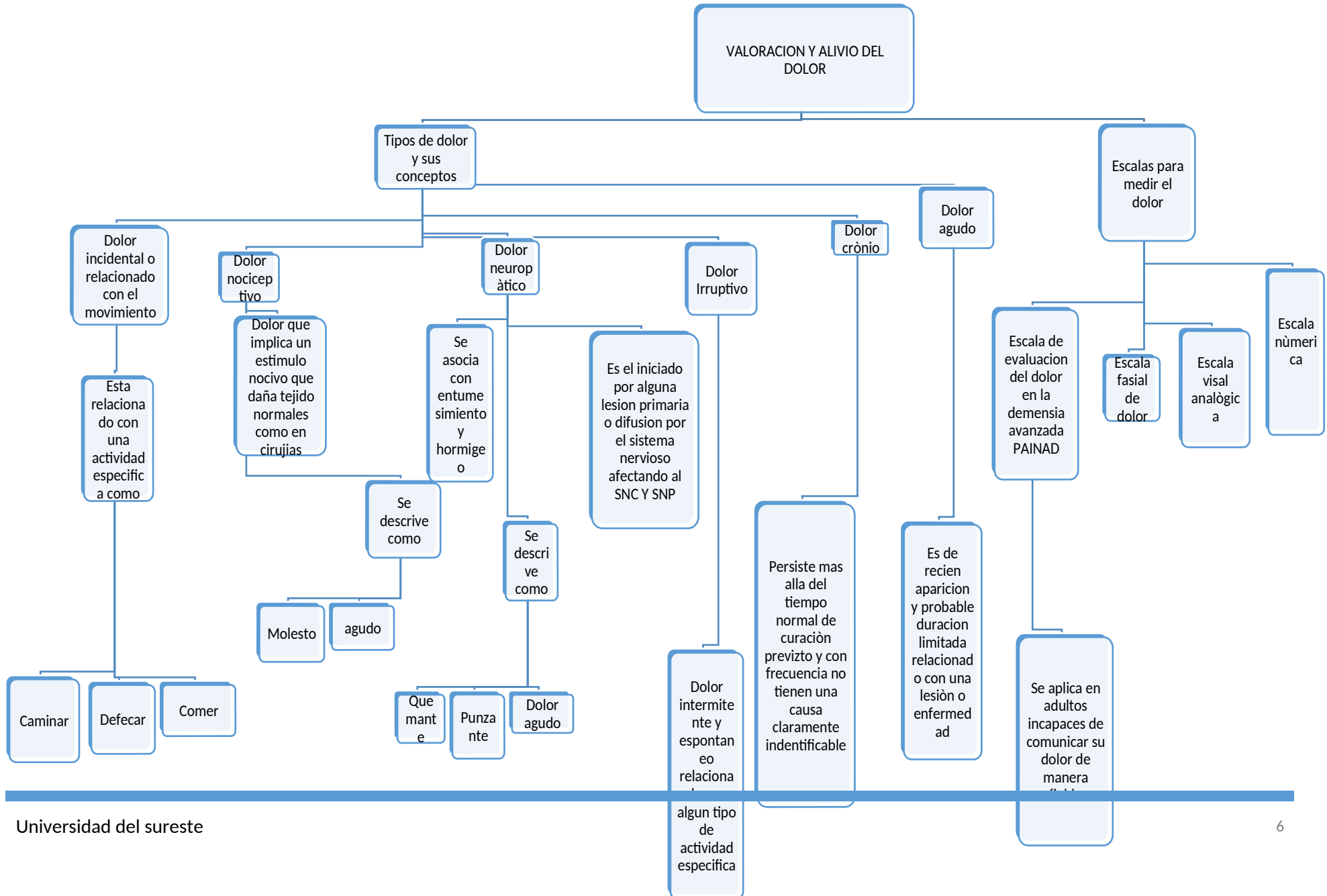

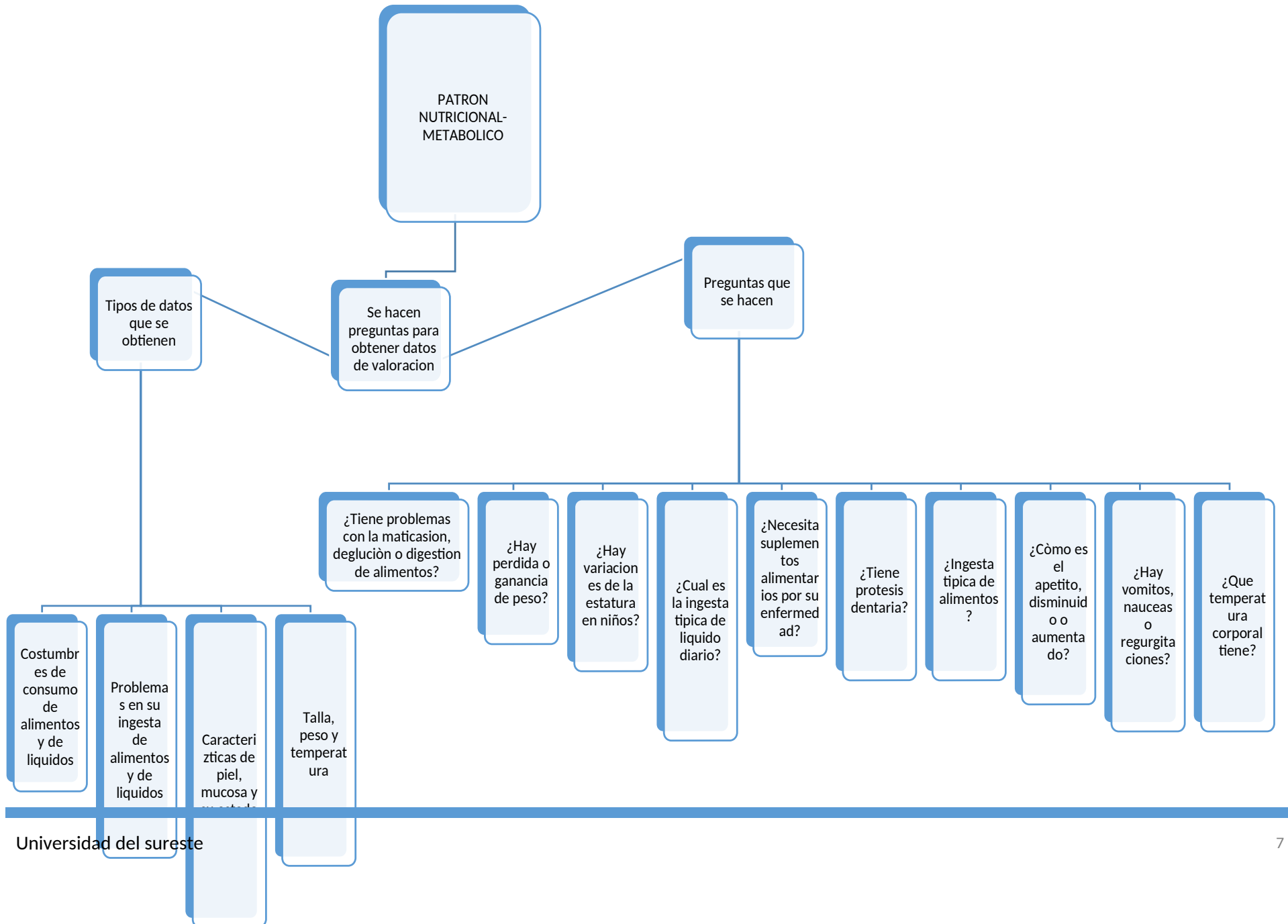

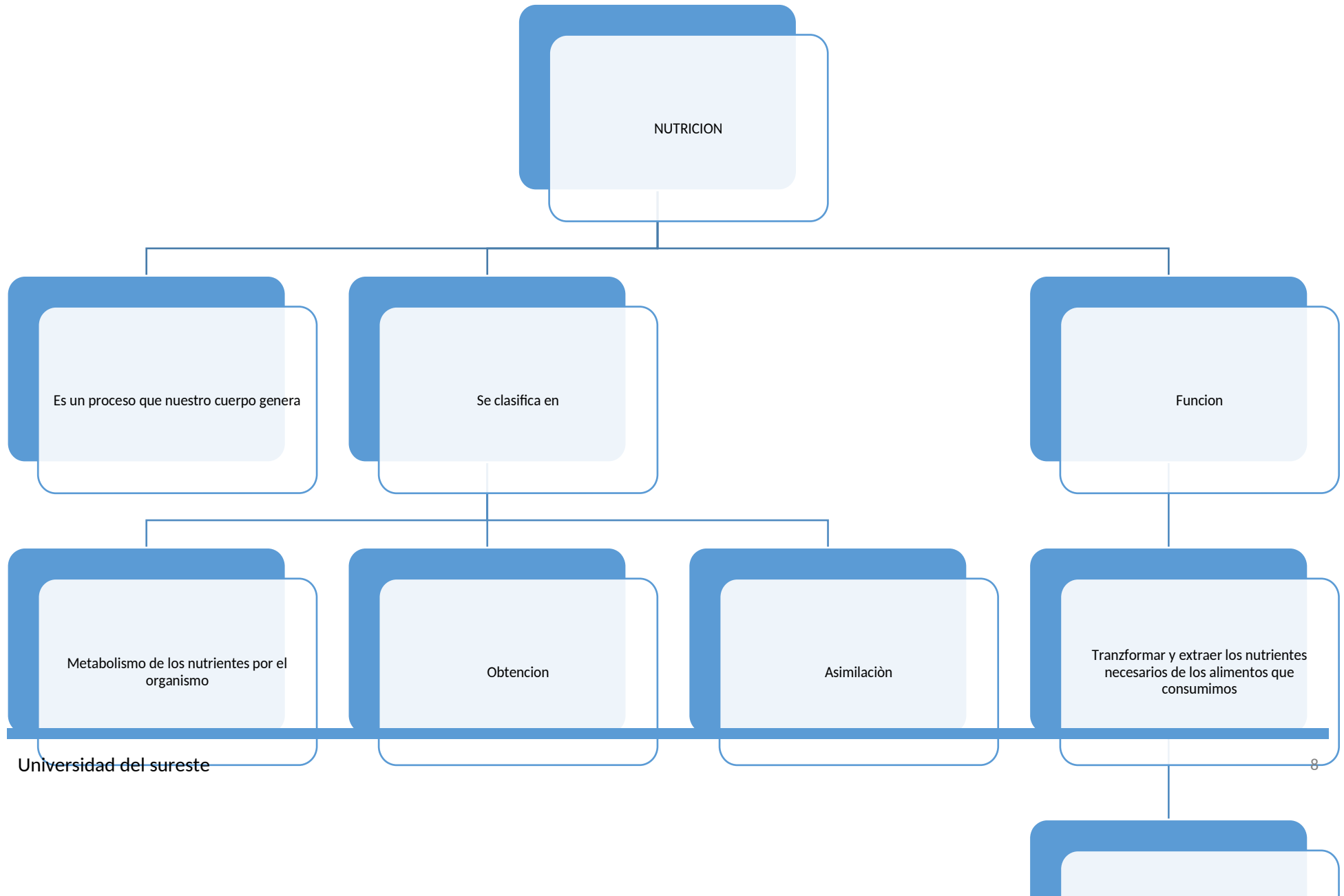



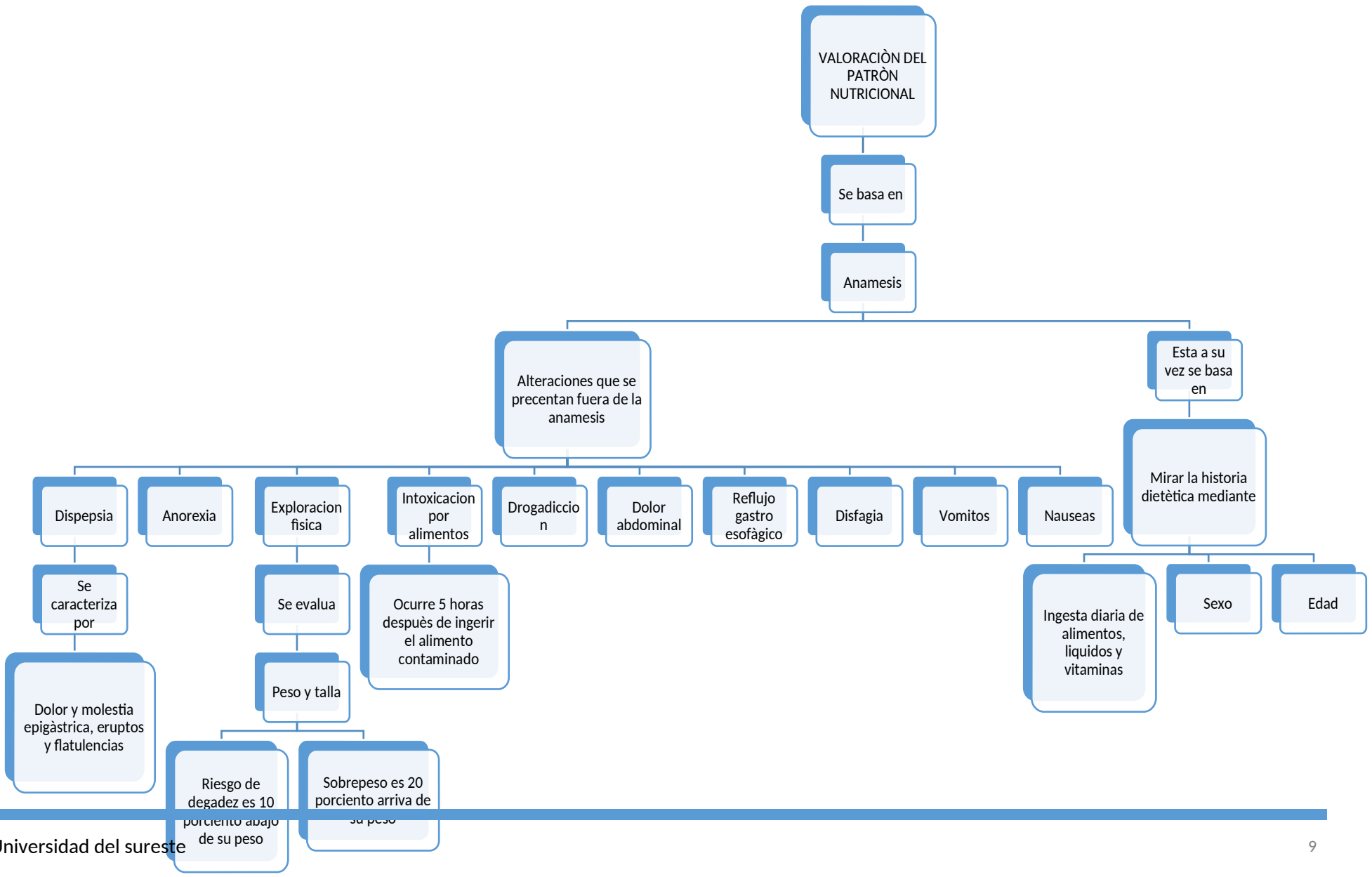

**CUIDADOS DE PACIENTES CON PROBLEMAS NUTRICIONALES**

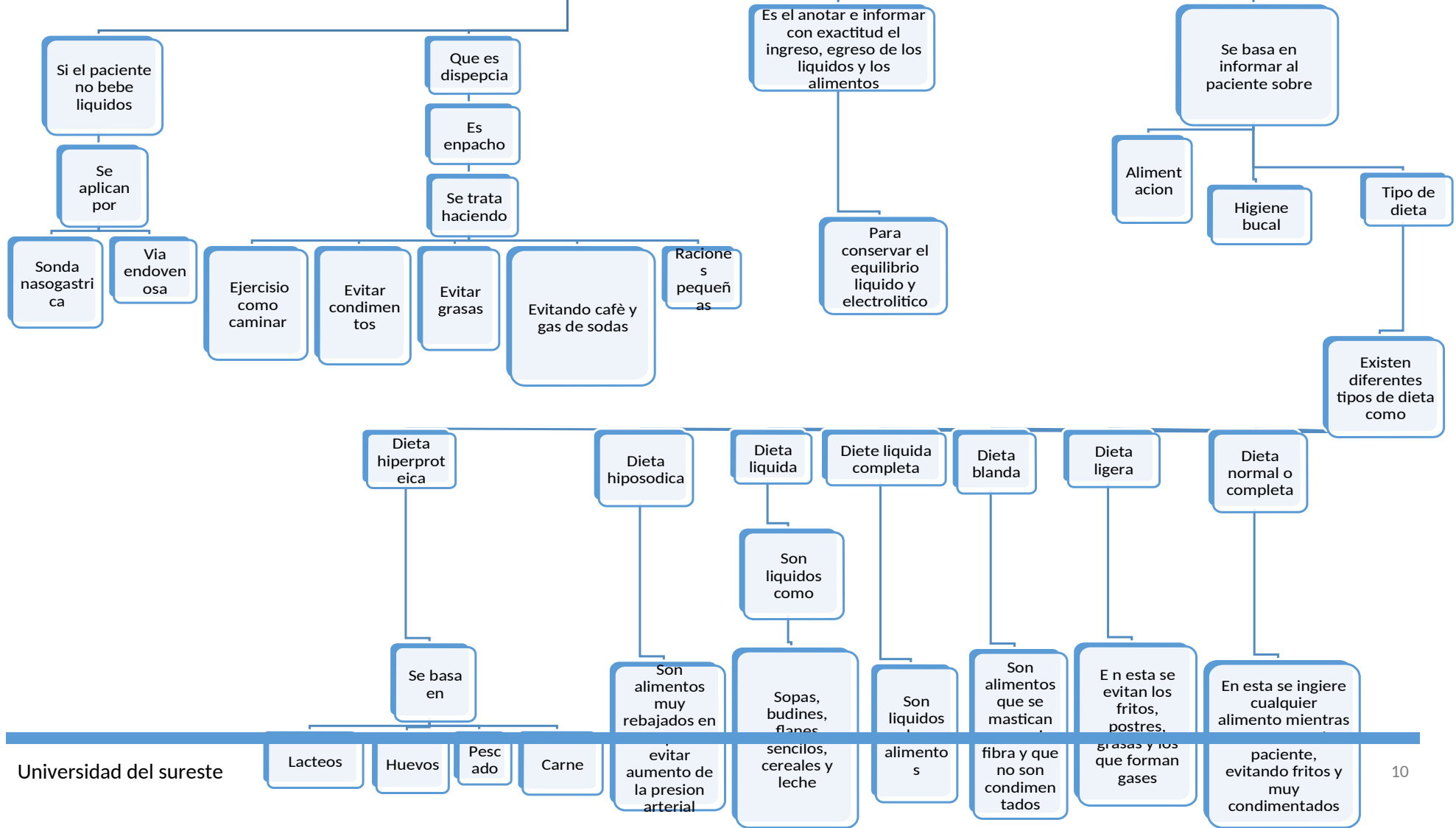

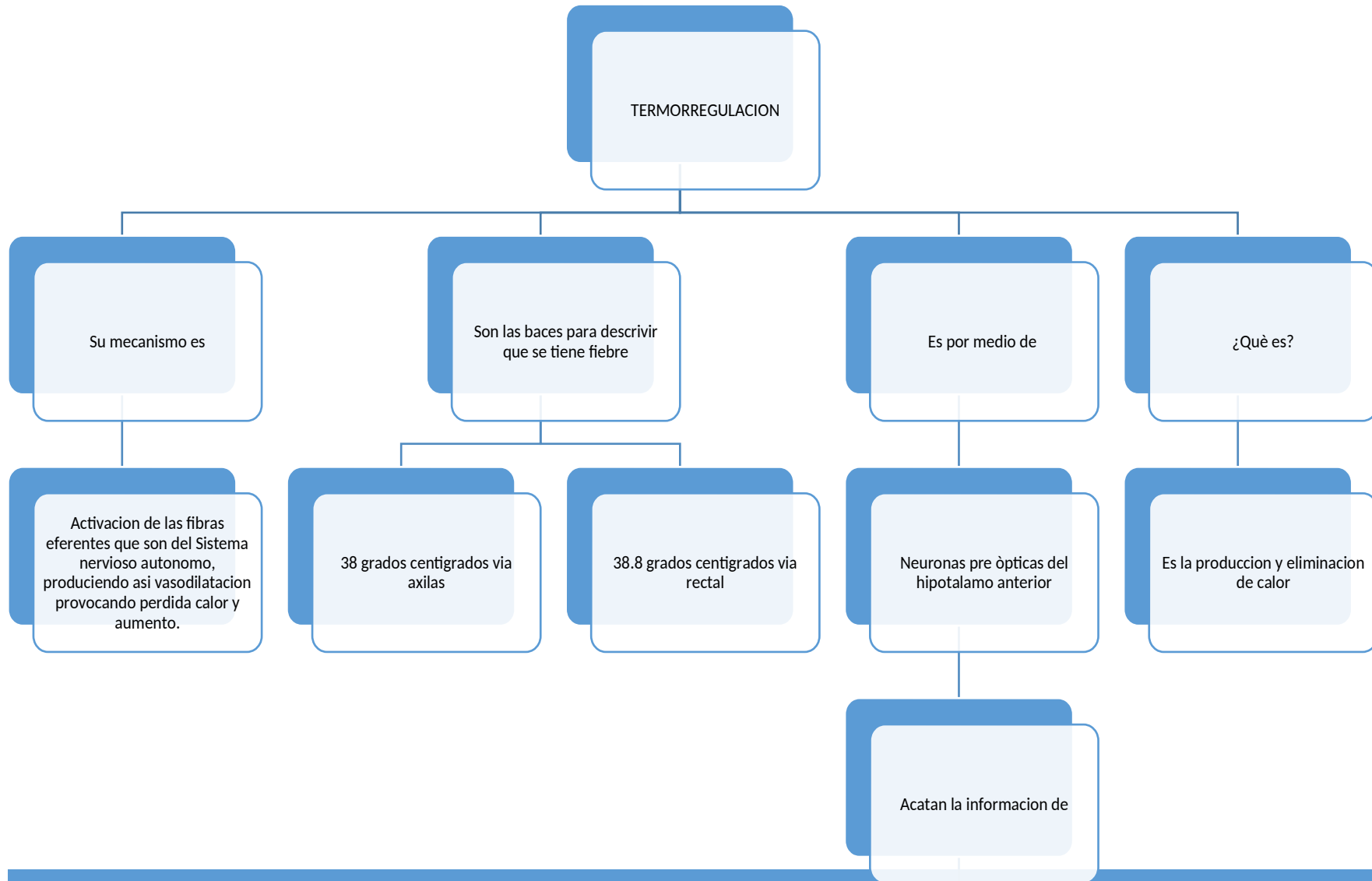

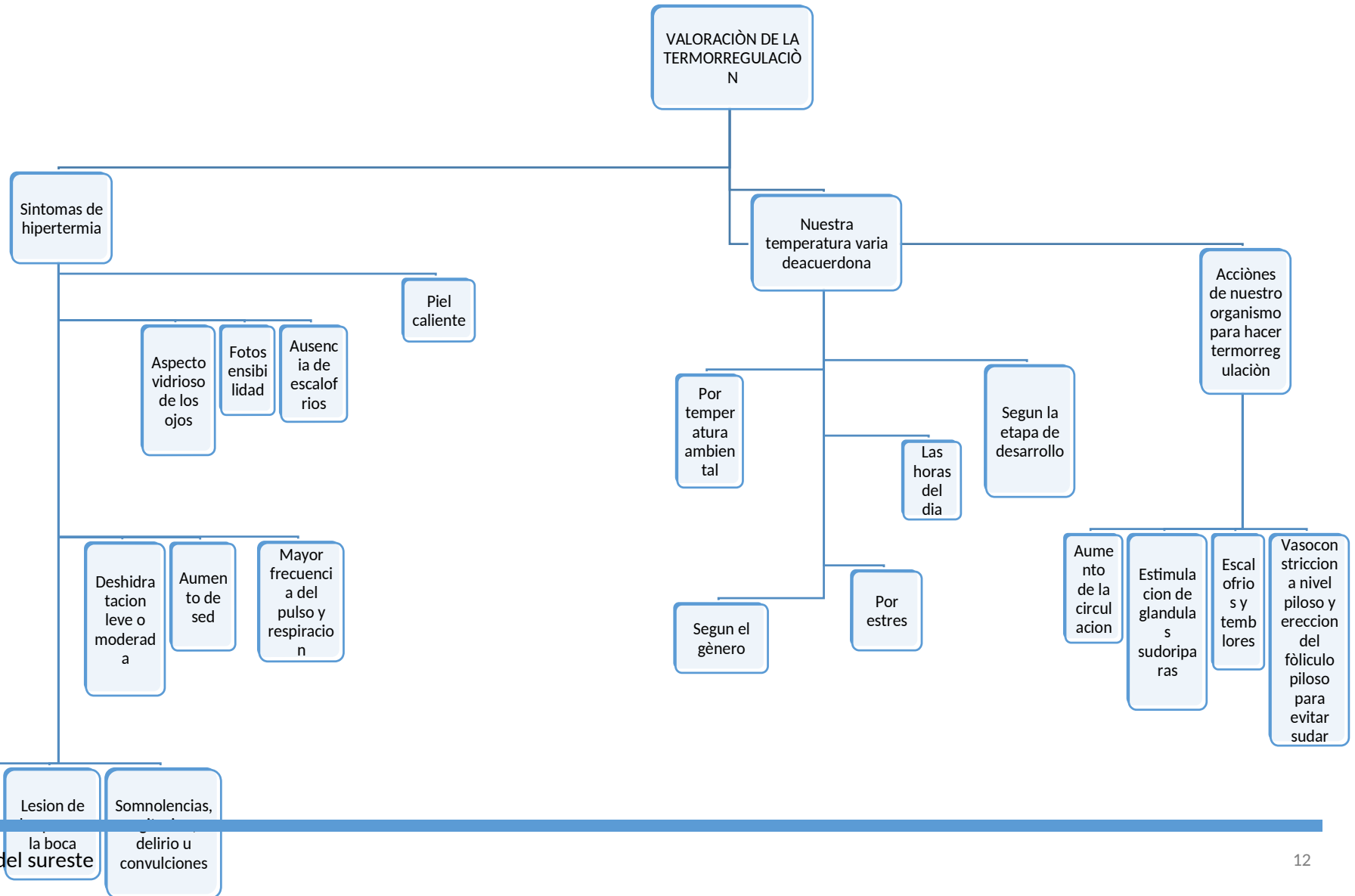

CUIDADOS DE ENFERMERÍA CON PROBLEMAS DE TERMORREGULACIÓN

Intervenciones de enfermería en hipotermia

Intervenciones de enfermería en hipertermia

Son mediante

Es mediante

- Evaluación del color y temperatura cutánea
- Descobijar al paciente
- Ropa de cama seca y limpia
- Administración de líquidos orales
- Medición de aportes y pérdidas
- Disminución de la actividad física
- Administración de antipiréticos
- Higiene bucal
- Control por medios físicos
- Conservación del estado nutricional

Universi

- Aplicar mantas o compresas calientes
- Administrar líquidos calientes por VO
- Administrar líquidos calientes por IV
- Cubrir la cabeza con un gorro o turbante
- Mantener las extremidades cerca del tronco
- Traslado del paciente a un lugar cálido
- Valoración de signos vitales

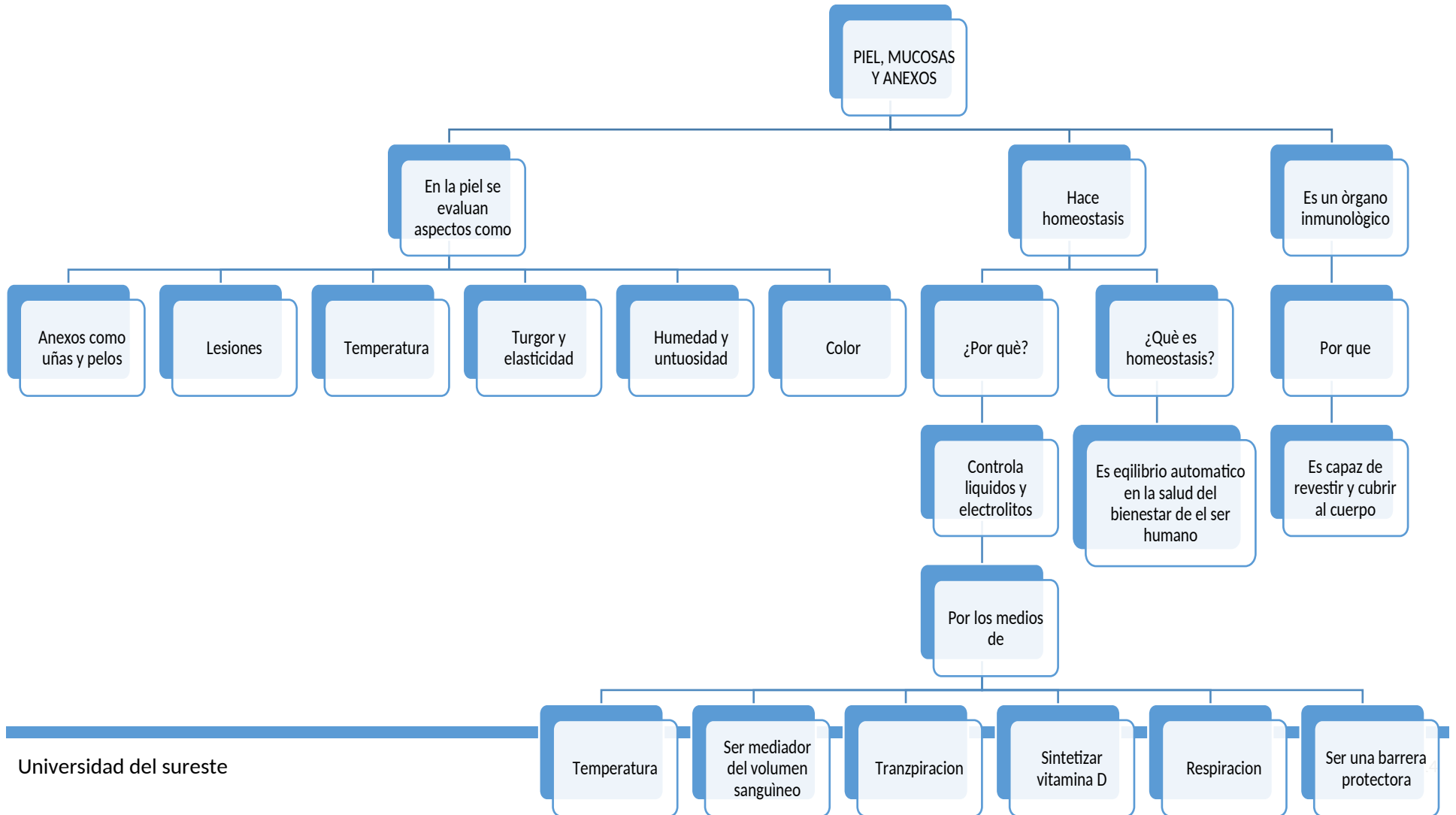

**VALORACION DE LA PIEL Y ANEXOS**

