

Universidad del Sureste



Licenciatura en Nutrición

L-E Niuzet Adriana Cruz

López Bautista Joseph Alexis

Fisiopatología 2

3er cuatrimestre

**Cáncer pulmonar**

02 de noviembre de  
2024

# CANCER PULMONAR

## 1 ¿Que es?

El cáncer de pulmón es un cáncer que se forma en los tejidos del pulmón, generalmente en las células que recubren los conductos de aire. Es la principal causa de muerte por cáncer tanto en hombres como mujeres

## Síntomas

## 2

- Dolor o molestias en el pecho
- Tos persistente
- Tos con sangre
- Problemas para respirar
- Sibilancias
- Ronquera
- Pérdida de apetito
- Pérdida de peso sin causa aparente
- Sentirse muy cansado
- Problemas para tragar
- Hinchazón en la cara y / o venas en el cuello.

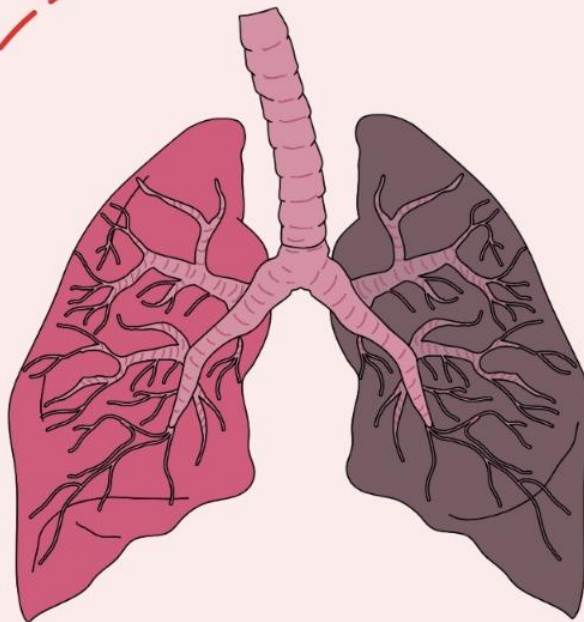

## 3

### Tipos de cáncer pulmonar

- Carcinoma no microcítico (NSCLC)
- carcinoma microcítico (SCLC)

## Factores de riesgo

## 4

- Fumar tabaco
- Humo de segunda mano
- Antecedentes heredo-familiares
- Exposición al asbesto, arsénico, cromo, berilio, níquel o alquitran
- Exposición a la radiación
- VIH