



UNIVERSIDAD DEL SURESTE

**MARÍA JOSÉ ROMERO
MONROY**

Fisiopatología

Unidad 1

**Mtra. Niuzet Adriana Cruz
Paez**

01 de Noviembre de 2024

CANCER PULMONAR

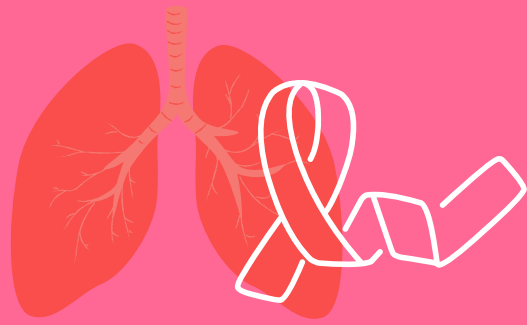

El cáncer pulmonar es una enfermedad que se desarrolla en los pulmones cuando las células normales se transforman en células cancerosas, que se multiplican y forman tumores. Estos tumores pueden destruir el tejido pulmonar sano y propagarse a otros órganos.

Tipos

- Cáncer de pulmón de células pequeñas (CPCP), que representa aproximadamente el 20% de los casos.
- Cáncer de pulmón de células no pequeñas (CPCNP), que es el tipo más común.

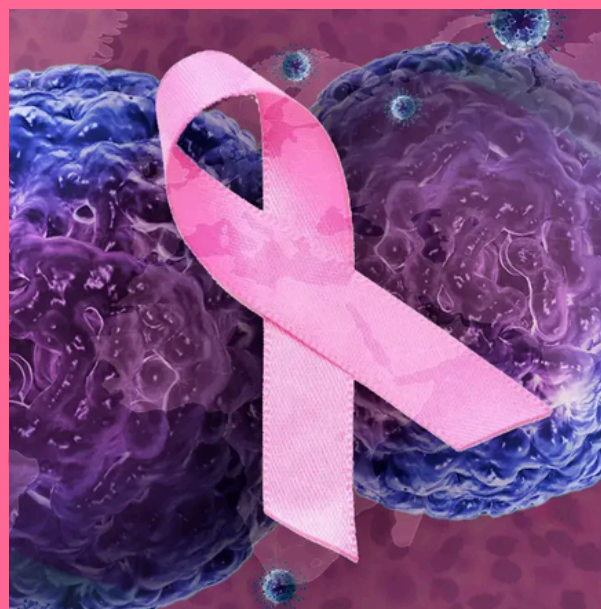

Sintomas

Algunos de los síntomas más comunes del cáncer pulmonar son:

- Tos persistente o que empeora
- Tos con sangre o esputo
- Dolor en el pecho, que puede empeorar al respirar profundamente, toser o reírse
- Cansancio
- Pérdida de peso sin causa conocida
- Infecciones pulmonares que reaparecen



Factores de riesgo

- Fumar cigarrillos, pipas o puros
- Exposición al humo de segunda mano
- Contaminación del aire
- Antecedentes familiares de cáncer de pulmón
- Exposición a carcinógenos en el lugar de trabajo, como el amianto, el arsénico, el cromo y el níquel
- Inflamación crónica, como la enfermedad pulmonar obstructiva crónica, la deficiencia de alfa-1 antitripsina y la fibrosis pulmonar



BIBLIOGRAFIA

- Ku GY, Ilson DH. Cancer of the stomach. In: Niederhuber JE, Armitage JO, Kastan MB, Doroshow JH, Tepper JE, eds. *Abeloff's Clinical Oncology*. 6th ed. Philadelphia, PA: Elsevier; 2020:chap 72.
- National Cancer Institute website. Gastric cancer treatment (PDQ) - health professional version. www.cancer.gov/types/stomach/hp/stomach-treatment-pdq. Updated January 30, 2023. Accessed March 06, 2023.
- Quante M, Bornschein J. Adenocarcinoma of the stomach and other gastric tumors. In: Feldman M, Friedman LS, Brandt LJ, eds. *Sleisenger and Fordtran's Gastrointestinal and Liver Disease*. 11th ed. Philadelphia, PA: Elsevier; 2021:chap 54.