Nombre del Alumno: *Brandon Jared Navarro Villatoro*

Nombre del tema: *Antropología Médica*

Parcial: *primer parcial*

Nombre de la Materia: *Antropología Médica*

Nombre del profesor: *Chang Chong Félix*

Nombre de la Licenciatura: *Medicina humana*

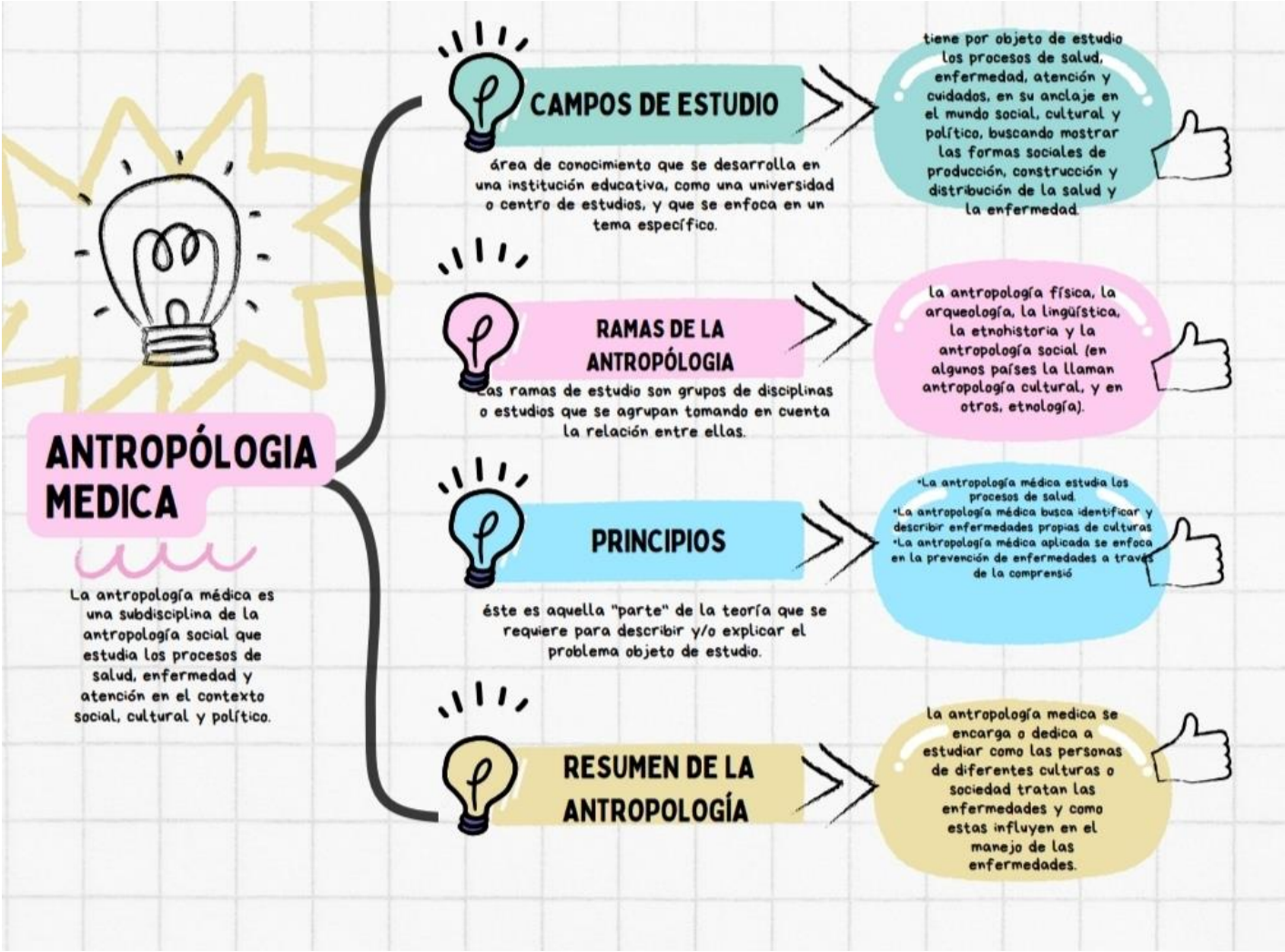
ANTROPÓLOGIA MEDICA
La antropología médica es una subdisciplina de la antropología social que estudia los procesos de salud, enfermedad y atención en el contexto social, cultural y político.
CAMPOS DE ESTUDIO
área de conocimiento que se desarrolla en una institución educativa, como una universidad o centro de estudios, y que se enfoca en un tema específico.
tiene por objeto de estudio los procesos de salud, enfermedad, atención y cuidados, en su anclaje en el mundo social, cultural y político, buscando mostrar las formas sociales de producción, construcción y distribución de la salud y la enfermedad.
RAMAS DE LA ANTROPÓLOGIA
Las ramas de estudio son grupos de disciplinas o estudios que se agrupan tomando en cuenta la relación entre ellas.
la antropología física, la arqueología, la lingüística, la etnohistoria y la antropología social (en algunos países la llaman antropología cultural, y en otros, etnología).
PRINCIPIOS
éste es aquella "parte" de la teoría que se requiere para describir y/o explicar el problema objeto de estudio.
•La antropología médica estudia los procesos de salud.
•La antropología médica busca identificar y describir enfermedades propias de culturas
•La antropología médica aplicada se enfoca en la prevención de enfermedades a través de la comprensió
RESUMEN DE LA ANTROPOLOGÍA
la antropología medica se encarga o dedica a estudiar como las personas de diferentes culturas o sociedad tratan las enfermedades y como estas influyen en el manejo de las enfermedades.