

Nombre del alumno: Yirhe David Diaz Moreno

Nombre de la doctora: Anel Guadalupe Gordillo Abadia

Semestre y Grupo: 1 "B"

**Tarea: Mapa Conceptual de Atención Primaria a la
Salud**

Materia: salud publica



DESCRIPCIÓN

La salud se puede describir como un estado completo de bienestar físico, mental y social esto significa que la salud no se limita solo a la ausencia de enfermedades o dolencias, sino que incluye una sensación de bienestar general y equilibrio en todas estas áreas.

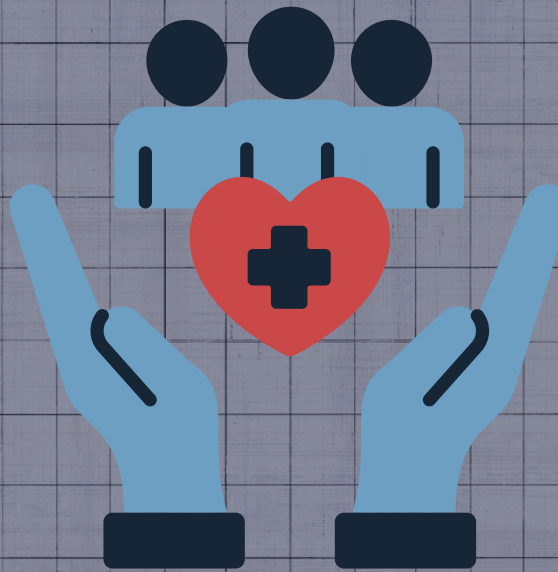

DESAFÍOS

- 1. Accesibilidad limitada
- 2. Escasez de recurso
- 3. Falta de coordinación
- 4. Afecciones crónicas y comorbilidades
- 5. Cambios demográficos
- 6. Necesidad de atención integrada

atención primaria a la salud

ACTIVIDADES DE IMPORTANCIA

- 1. Accesibilidad limitada.
- 2. Escasez de recursos
- 3. Falta de coordinación:
- 4. Afecciones crónicas y comorbilidades
- 5. Cambios demográficos
- 6. Necesidad de atención integrada

IMPORTANCIA

la atención primaria de salud es esencial para garantizar el acceso equitativo, la prevención de enfermedades, la continuidad y coordinación de la atención, la detección temprana y el manejo de enfermedades, y la reducción de costos de salud fortalecer la atención primaria es clave para promover la salud de las poblaciones, prevenir enfermedades y mejorar los resultados de salud a nivel individual y comunitario.

CONSECUENCIA

la atención primaria a la salud puede tener muchas consecuencias positivas, que van desde la mejora en la salud de la población hasta la eficiencia del sistema de salud, la equidad en la atención médica y mayor satisfacción de los pacientes es importante destacar que la atención primaria a la salud es esencial para lograr sistemas de salud sólidos y sostenibles.