



# Mi Universidad

*Nombre del Alumno*    *Montserrat peñuelas Toledo*

*Nombre del tema*    *infografía de tejido conjuntivo*

*Nombre de la Materia*    *microanatomía*

*Nombre del profesor*    *DRA. Karen Bolaños*

*Nombre de la Licenciatura*    *Medicina*

*Lugar y Fecha de elaboración*

**13/09/2024**

# TEJIDO CONJUNTIVO

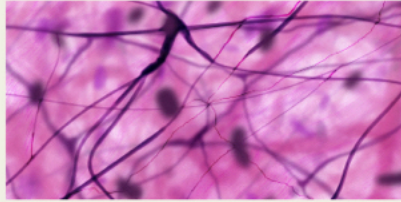

TEJIDO CONJUNTIVO, TAMBIÉN CONOCIDO COMO TEJIDO CONECTIVO, ES UN CONJUNTO DE FIBRAS Y CÉLULAS QUE SOSTIENE, PROTEGE Y ESTRUCTURA LOS ÓRGANOS Y TEJIDOS DEL CUERPO

## CARACTERÍSTICAS

- TEJIDO DE SOSTÉN
- SE COMPONE DE CÉLULAS Y MATRIZ EXTRACELULAR
- ES UN TEJIDO VAASCULARIZADO E INERVADO
- CASI TODOS LOS TEJIDOS CONJUNTIVO DERIVAN DEL MESSODERMO

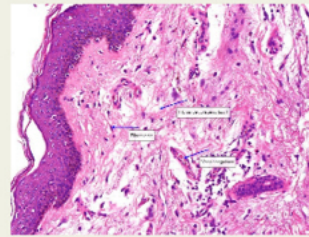

## funciones

DEFENSA Y PROTECCION

DEPOSITO DE GRASA

SOPORTE ESTRUCTURAL

Medio de intercambio

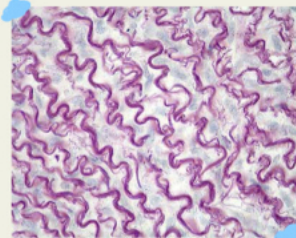

## ESTRUCTURAS

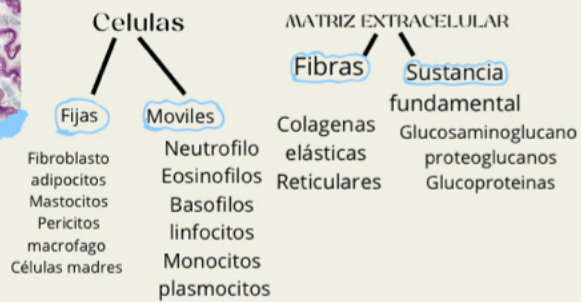

## CLASIFICACIÓN

Tejido conjuntivo embrionario

- Tejido conjuntivo
- mesenquimático
- Mucoso

Tejido conjuntivo del adulto

- Laxo
- Denso

Tejido conjuntivo especializado

- Cartilaginoso
- óseo
- Sanguíneo
- hematopoyético

