

 **U D S**

FISIOPATOLOGÍA DEL APARATO RESPIRATORIO

IDENTIFICACIÓN DEL PROCESO DE DESARROLLO TUMORAL

Se conoce como aparato respiratorio o sistema respiratorio al conjunto de los órganos y conductos del cuerpo de los seres vivos que les permiten intercambiar gases con el medio ambiente en donde se encuentran. El aparato respiratorio permite la expulsión del dióxido de carbono.

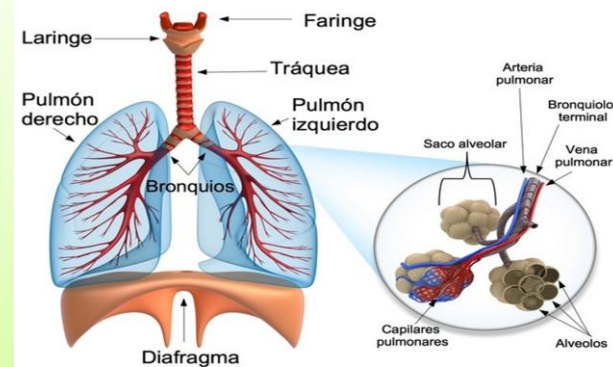

El sistema respiratorio está formado por los órganos relacionados con el intercambio de oxígeno y dióxido de carbono, y consta de lo siguiente:

La tuberculosis es una enfermedad grave que afecta principalmente los pulmones. Los microbios que causan la tuberculosis son un tipo de bacteria. La tuberculosis puede contagiarse cuando una persona con la enfermedad tose, estornuda o canta. Esto puede hacer que se liberen gotitas diminutas con microbios en el aire.



El cáncer es la principal causa de muerte en el mundo: en 2020 se atribuyeron a esta enfermedad casi 10 millones de defunciones, es decir, casi una de cada seis de las que se registran. Los tipos de cáncer más comunes son los de mama, pulmón, colon y recto y próstata.

10 tipos de cáncer diagnosticados más comúnmente

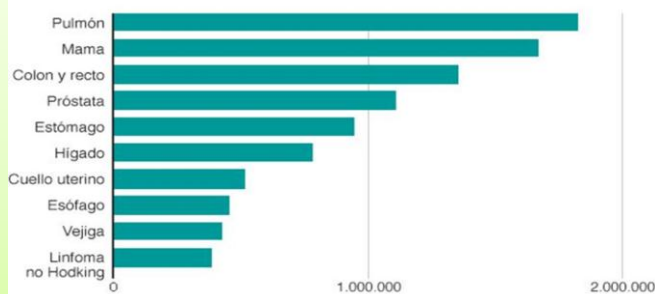

El cáncer se desarrolla a partir de la acumulación y selección sucesiva de alteraciones genéticas y epigenéticas, que permiten a las células sobrevivir, replicarse y evadir mecanismos reguladores de apoptosis, proliferación y del ciclo celular. Los mecanismos responsables de mantener y reparar el DNA pueden verse afectados por mutaciones.

