



LICENCIATURA EN MEDICINA HUMANA



ESCUELA UNIVERSIDAD DEL SURESTE

ALUMNA: Brittany Alejandra Santos Correa

CATEDRÁTICO: Dra. Fabiola Melo Granados

GRUPO UNICO

Primer semestre

SALUD PUBLICA



Realizar campaña educativa y de concientización sobre la importancia de mantener un estilo de vida saludable. Puede ser en dibujos, esquema, resumen.

SALUD CARDIOVASCULAR: “cuida a tu corazón, adopta un estilo de vida saludable”

!!!CUIDA TU CORAZON!!!

LATE CON SALUD, VIVE CON VITALIDAD.

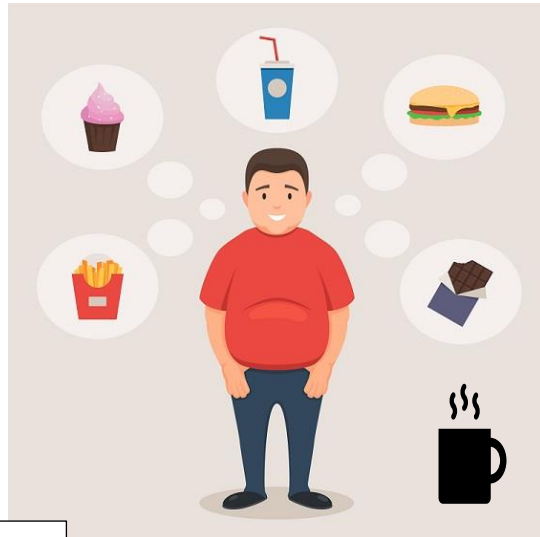

Principales factores de riesgo para desarrollar enfermedades cardiovasculares:

- Dieta inadecuada
- Inactividad física
- Consumo de alcohol y tabaco



DISMINUYE EL CONSUMO DE:



AUMENTA EL CONSUMO DE:



FUENTES:

<https://www.bing.com/images/search?q=esquema+de+salud+cardiovascular+para+una+campa%C3%B1a+educativa&form=HDRSC3&first=1>