

**. ESCUELA UNIVERSIDAD DEL SURESTE**

**CATEDRATICO: Dr. Alfredo López López**

**Alumn. Brittany Alejandra Santos Correa**

**ABDOMEN**

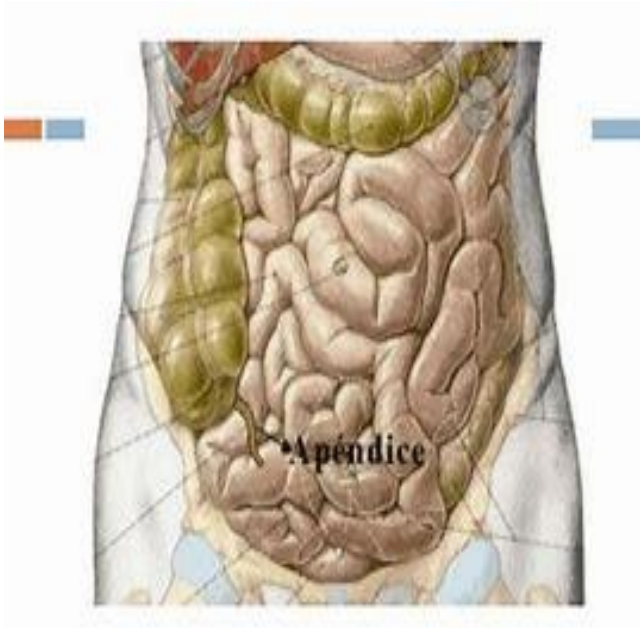

# RESUMEN

## ABDOMEN

**El abdomen es la parte del tronco situada entre el tórax y la pelvis. Se trata de un receptáculo flexible y dinámico que alberga la mayoría de los órganos del sistema digestivo y parte del sistema urogenital. La contención de los órganos abdominales y su contenido se lleva a cabo mediante paredes musculoaponeuróticas anterolateralmente, el diafragma superiormente, y los músculos de la pelvis inferiormente.**

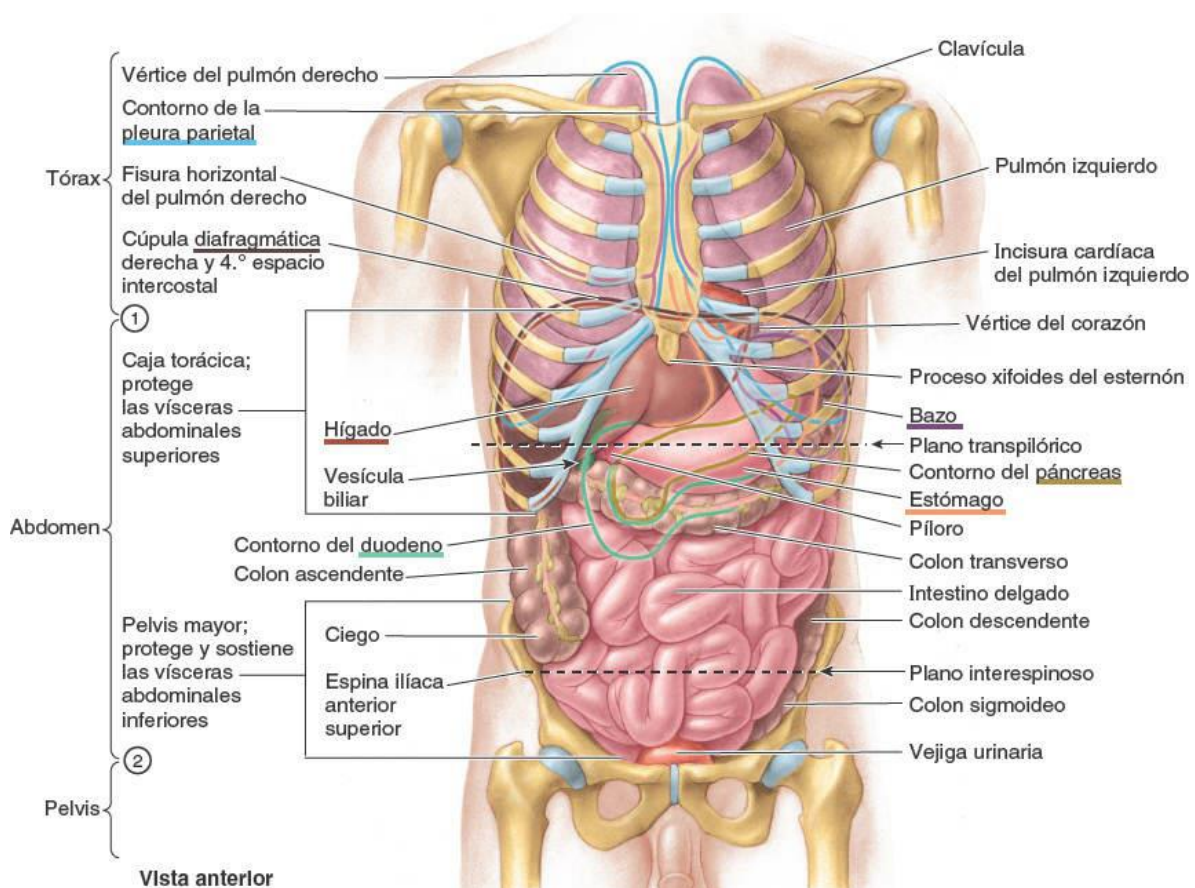

1. Delimitado por el diafragma
2. Delimitado por el plano de la apertura superior de la pelvis

**Las paredes abdominales musculoaponeuróticas (dinámicas y de varias capas) no sólo se contraen, para aumentar la presión intraabdominal, sino que también se distienden considerablemente para dar cabida a las expansiones provocadas por la ingestión, el embarazo, la acumulación de grasa o las enfermedades.**

**La pared anterolateral del abdomen y varios órganos situados en la pared posterior están recubiertos en sus caras internas por una membrana serosa o peritoneo**

**(serosa) que se refleja (gira abruptamente y continúa) sobre las vísceras abdominales (del latín, partes blandas, órganos internos), como el estómago, el intestino, el hígado y el bazo.**

**Para una descripción clínica más general, la cavidad abdominal se divide en cuatro cuadrantes (superior derecho, inferior derecho, superior izquierdo e inferior izquierdo), definidos por dos planos fácilmente localizables: 1) el plano transumbilical, transversal, que pasa a través del ombligo (y el disco intervertebral entre las vértebras L3 y L4), y 2) el plano medio, que pasa longitudinalmente a través del cuerpo y lo divide en dos mitades, derecha e izquierda.**

**Fuentes. Literatura clínica moore**