



Mi Universidad

Diagramas de flujo

Clínica de Pediatría

Dr. Miguel de Jesús García Castillo

Licenciatura en Medicina Humana

Diagramas de flujo

7to Semestre

Alumno: Martin Mar Calderón

Comitán de Domínguez, Chiapas a 18 de diciembre de 2024

HIPOGLUCEMIA NEONATAL

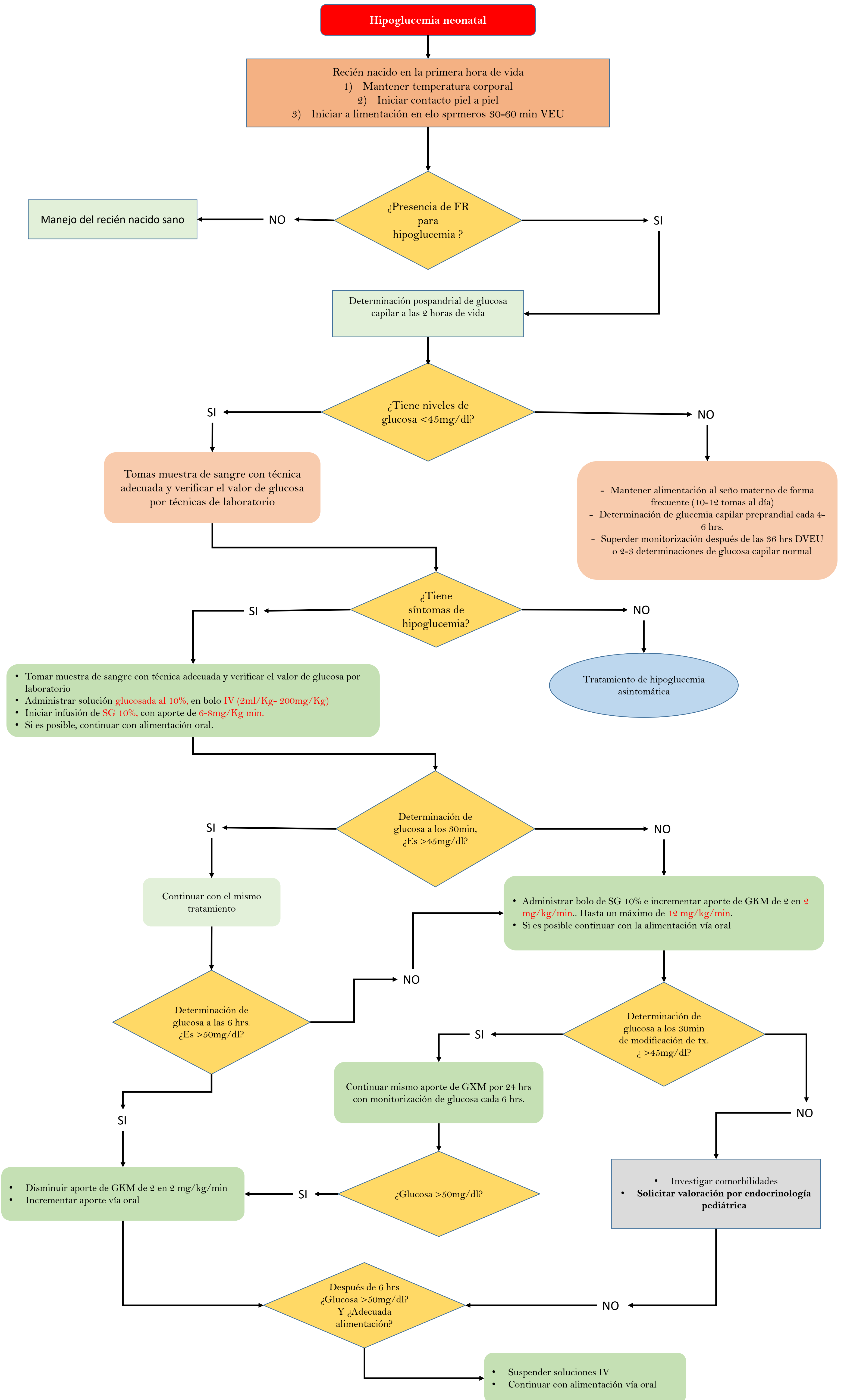

Crisis convulsivas febriles

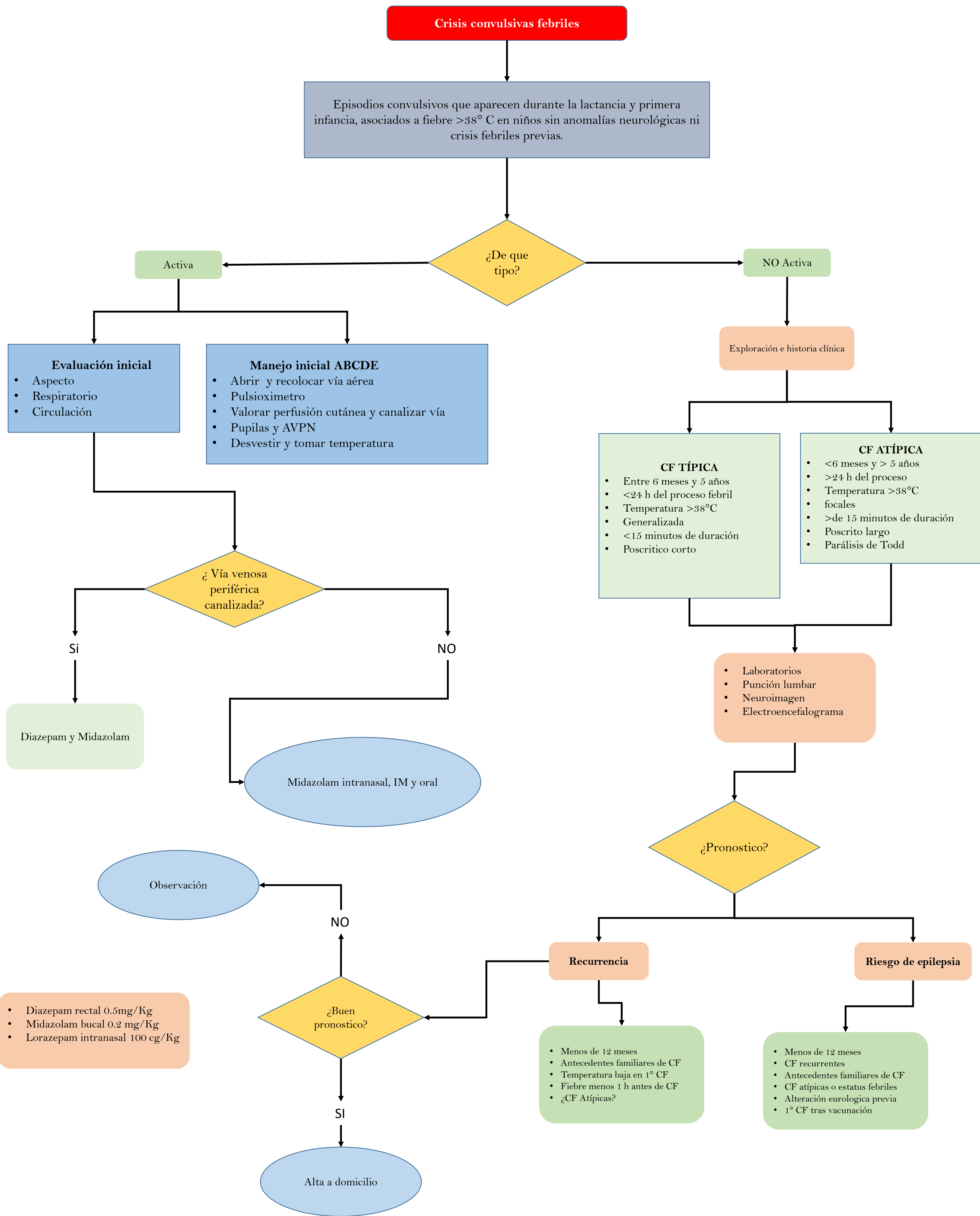

ERGE Y alergia a la proteína de leche de vaca

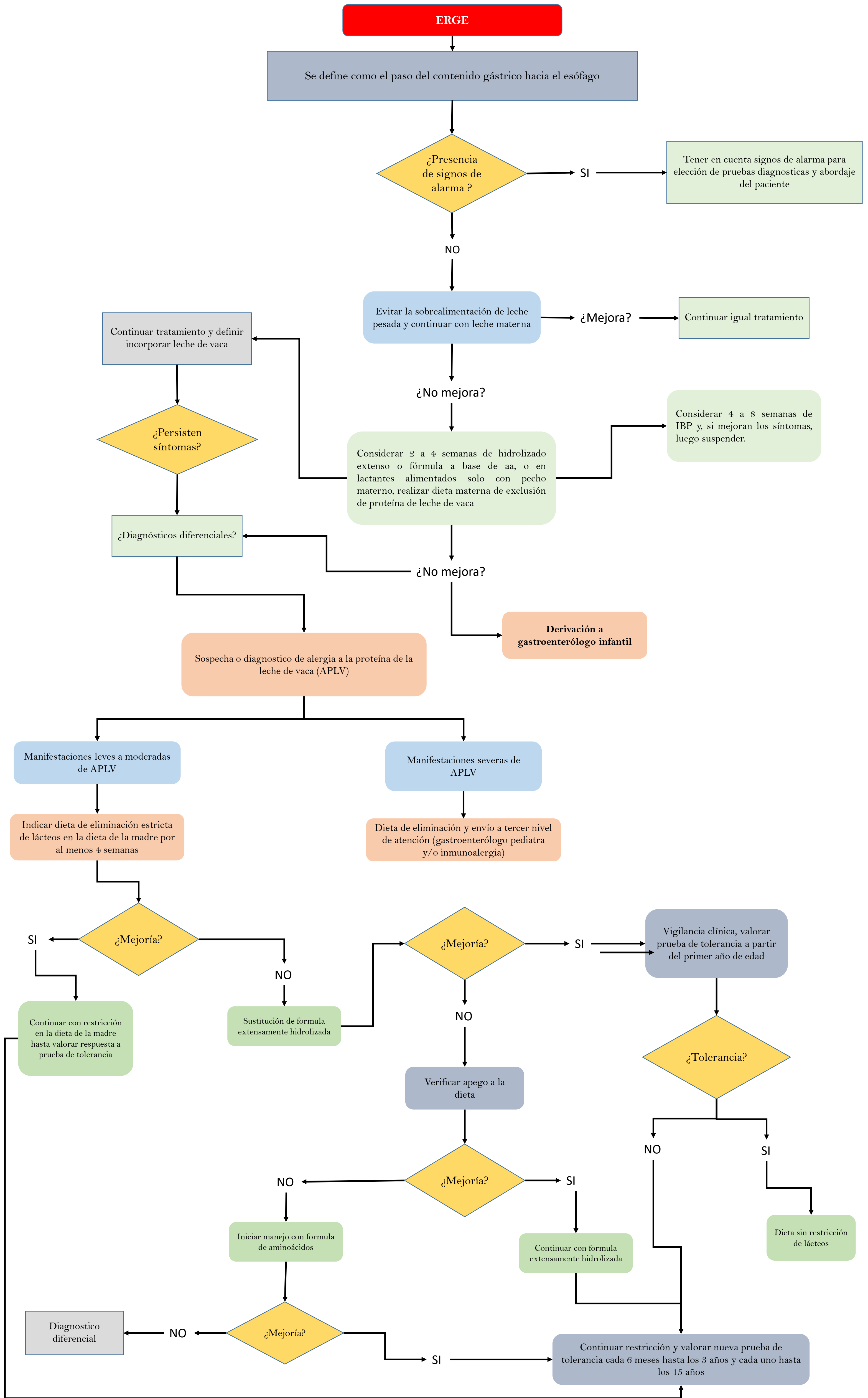

Cardiopatías congénitas

¿De que tipo?

Cardiopatías congénitas

Se clasifican

Cianogenas

Acianogenas

Ductus dependiente

Ductus NO dependiente

Flujo pulmonar aumentado

Flujo pulmonar normal

Cortocircuito de izquierda a derecha
• CIV y CIA

Obstrucción
• Estenosis aortica
• Estenosis mitral
• Interrupción del arco aórtico
• Coartación aortica

Flujo pulmonar disminuido

Flujo pulmonar aumentado o normal

Flujo pulmonar disminuido

- Estenosis pulmonar critica
- Atresia pulmonar con CIV
- Transposición con atresia o estenosis pulmonar severa

- Estenosis aortica
- VI hipoplasico
- Transposición de grandes vasos
- Transposición con CIV y coartación aortica

- Tetralogía de Fallot
- Anomalia de Ebstein

¿Cianosis central <75%?

Test de hiperoxia

NO respuesta

Respuesta

Cardiopatía congénita

Patología pulmonar

Rx de tórax

Vascularización pulmonar aumentada

Vascularización pulmonar normal o disminuida

Cardiomegalia y edema agudo de pulmón

- Tetralogía de Fallot
- Atresia tricuspidea
- Atresia pulmonar
- Estenosis pulmonar critica
- Ventriculo único
- Ventriculo derecho de doble salida
- Ebstein grave

- Trasposición de grandes arterias

- Coartación de aorta
- Síndrome de hipoplasia de cavidades izquierdas
- Estenosis aortica critica
- Complejo Shone
- Hipoplasia/Interrupción arco aórtico

Prostaglandina E1, estabilización y traslado urgente

Incompatibilidad de Grupo y Rh

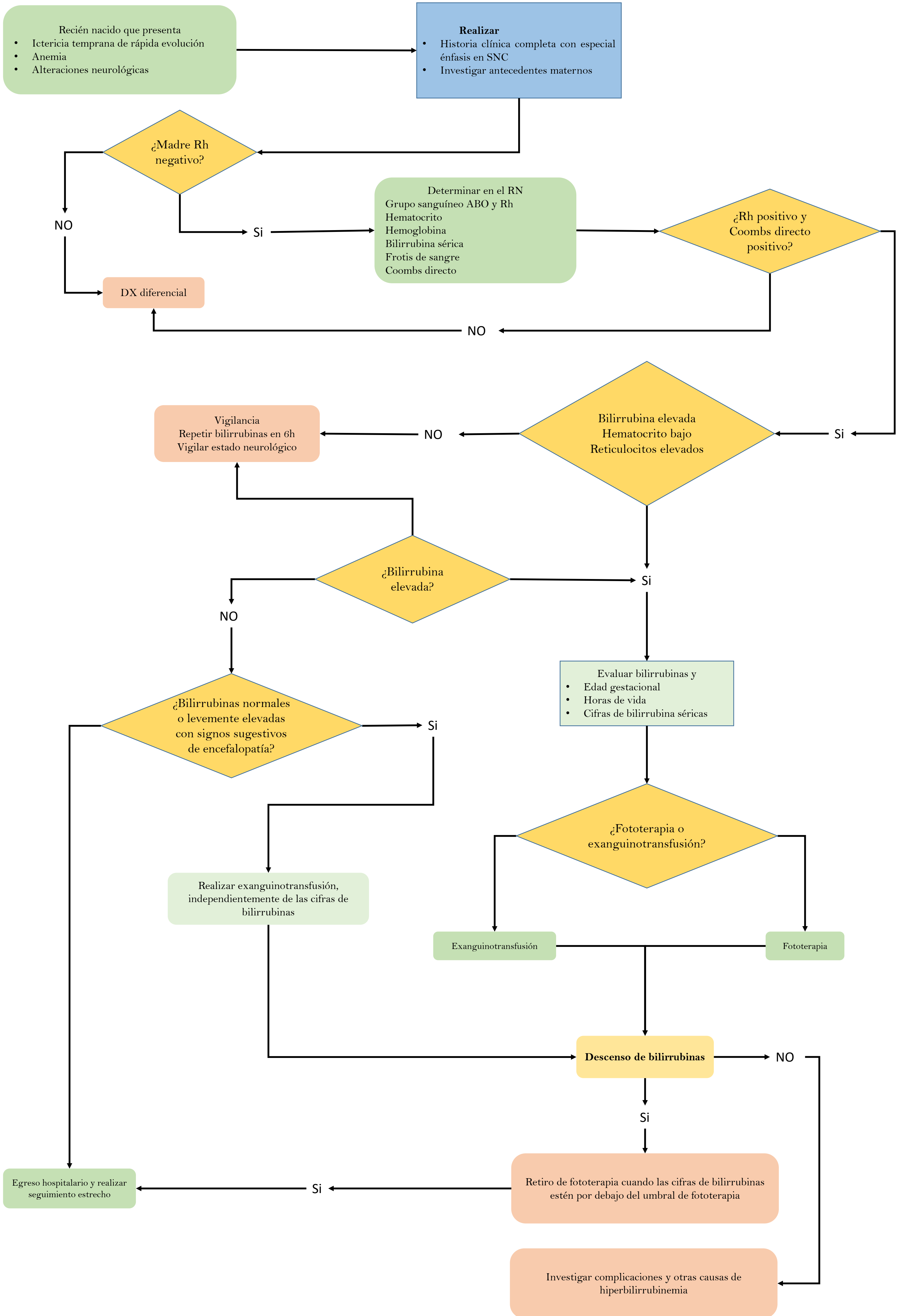

Bibliografías:

- Instituto Mexicano del Seguro Social; Guía de Práctica Clínica., Prevención, Diagnostico y tratamiento de la hipoglucemia neonatal GPC
- Guía de Pediatría Española, manejo de las crisis convulsivas febriles
- Instituto Mexicano del Seguro Social; Guía de Practica Clínica, Diagnostico, tratamiento del Reflujo Gastroesofágico en pediatría en el primer nivel de atención .
- Instituto Mexicano del Seguro Social; Guía de Practica Clínica, Diagnostico, tratamiento del manejo de la Alergia a la Proteína de la Leche de Vaca
- Instituto Mexicano del Seguro Social; Guía de Practica Clínica detección de cardiopatías congénitas en niños mayores de 5 años adolescentes y adultos
- Instituto Mexicano del Seguro Social; Guía de Practica Clínica, Diagnostico, tratamiento de Enfermedad Hemolítica por isoimmunización a Rh en el recién nacido