



Mi Universidad

Diagramas de flujo

Andrea Díaz Santiago

Diagramas de flujo

4º parcial

Clínica pediátrica

Dr. Miguel de Jesús García Castillo

Medicina humana

7°C

Comitán de Domínguez, a 18 de diciembre de 2024.

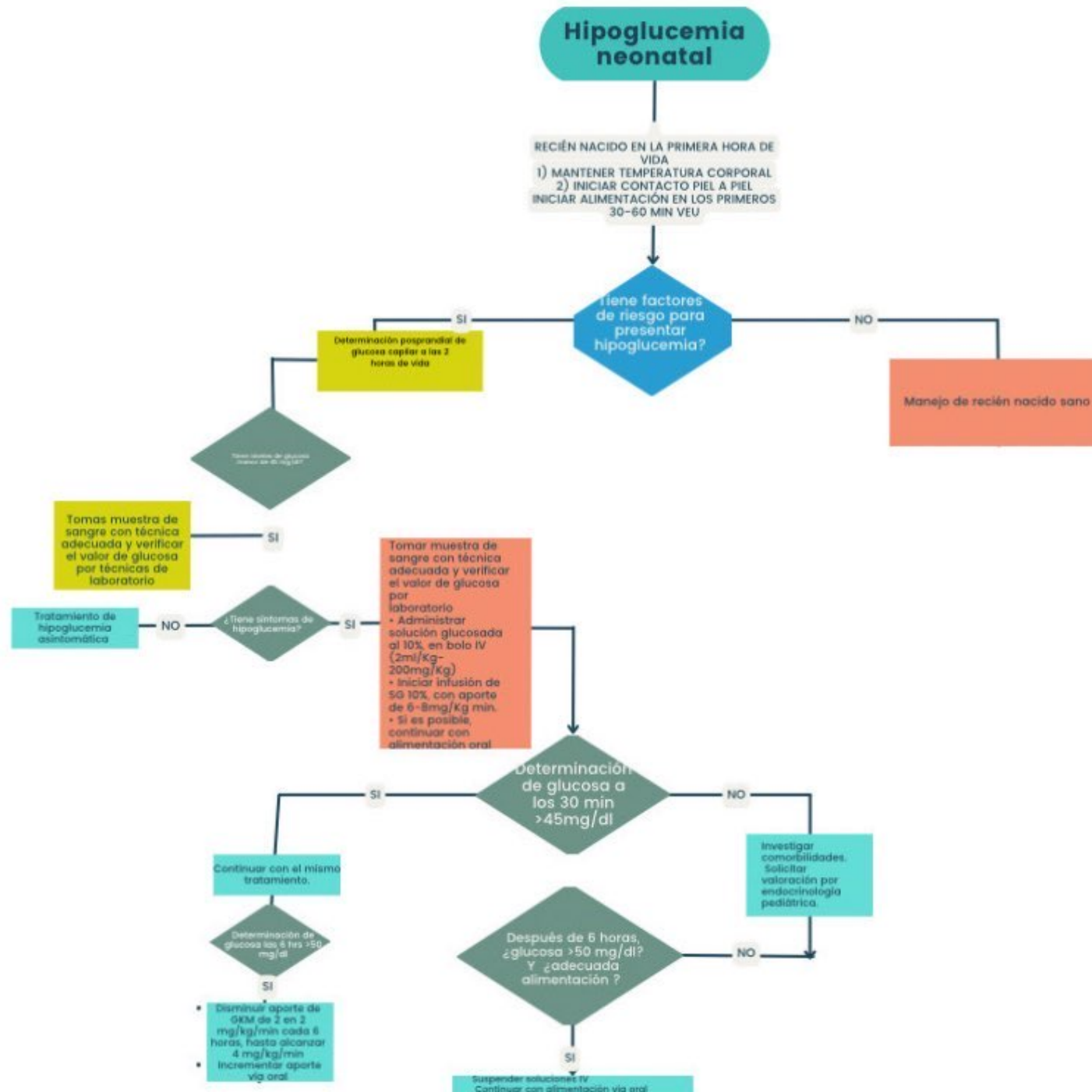

Crisis Convulsivas febriles

DESCARGAS ELÉCTRICAS NEURONALES ANORMALES QUE TIENEN MANIFESTACIONES CLÍNICAS VARIADAS (MOTORAS O NO) DE ORIGEN MULTIFACTORIAL, NO PROVOCADAS Y ÚNICAS.

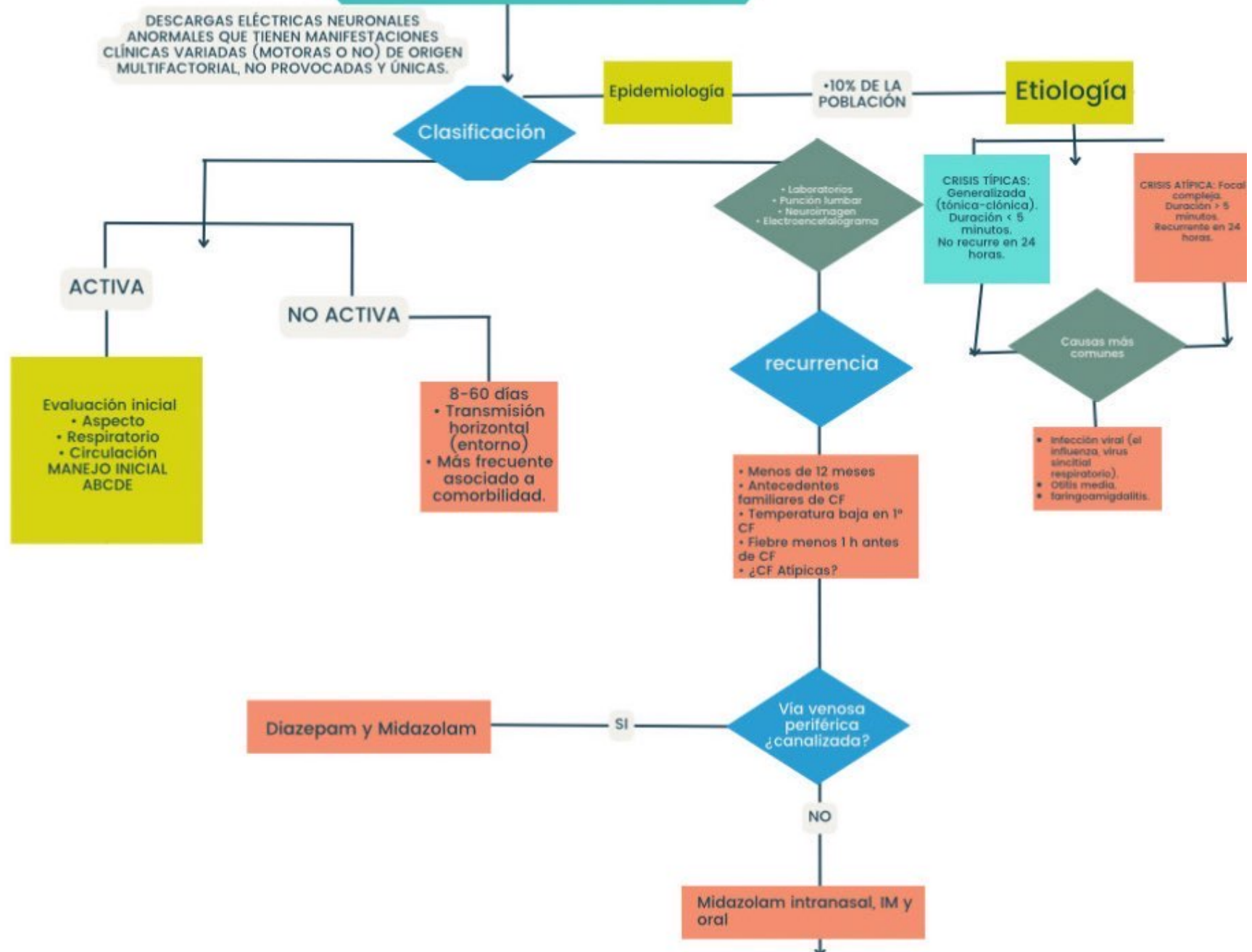

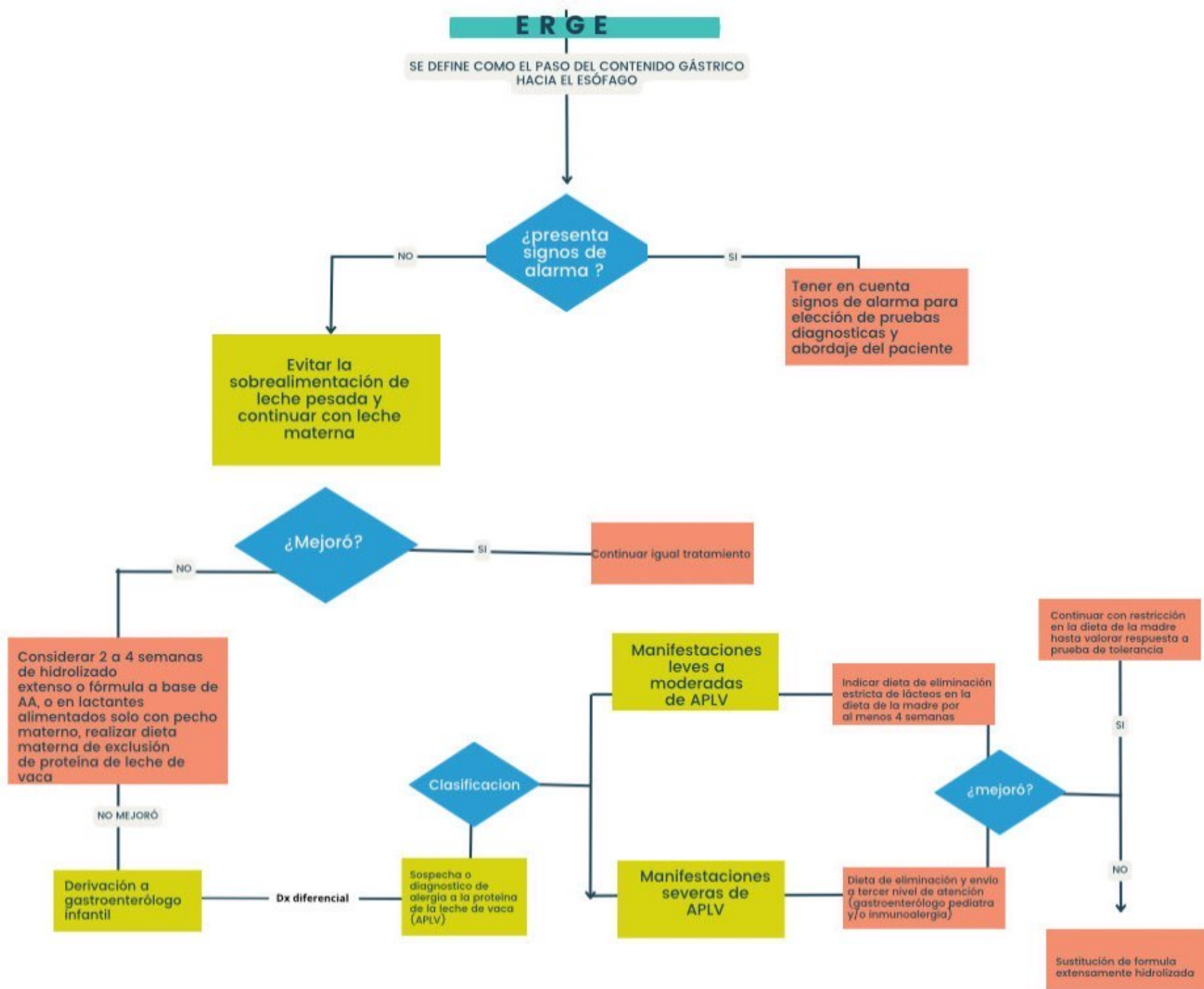

Cardiopatías congénita

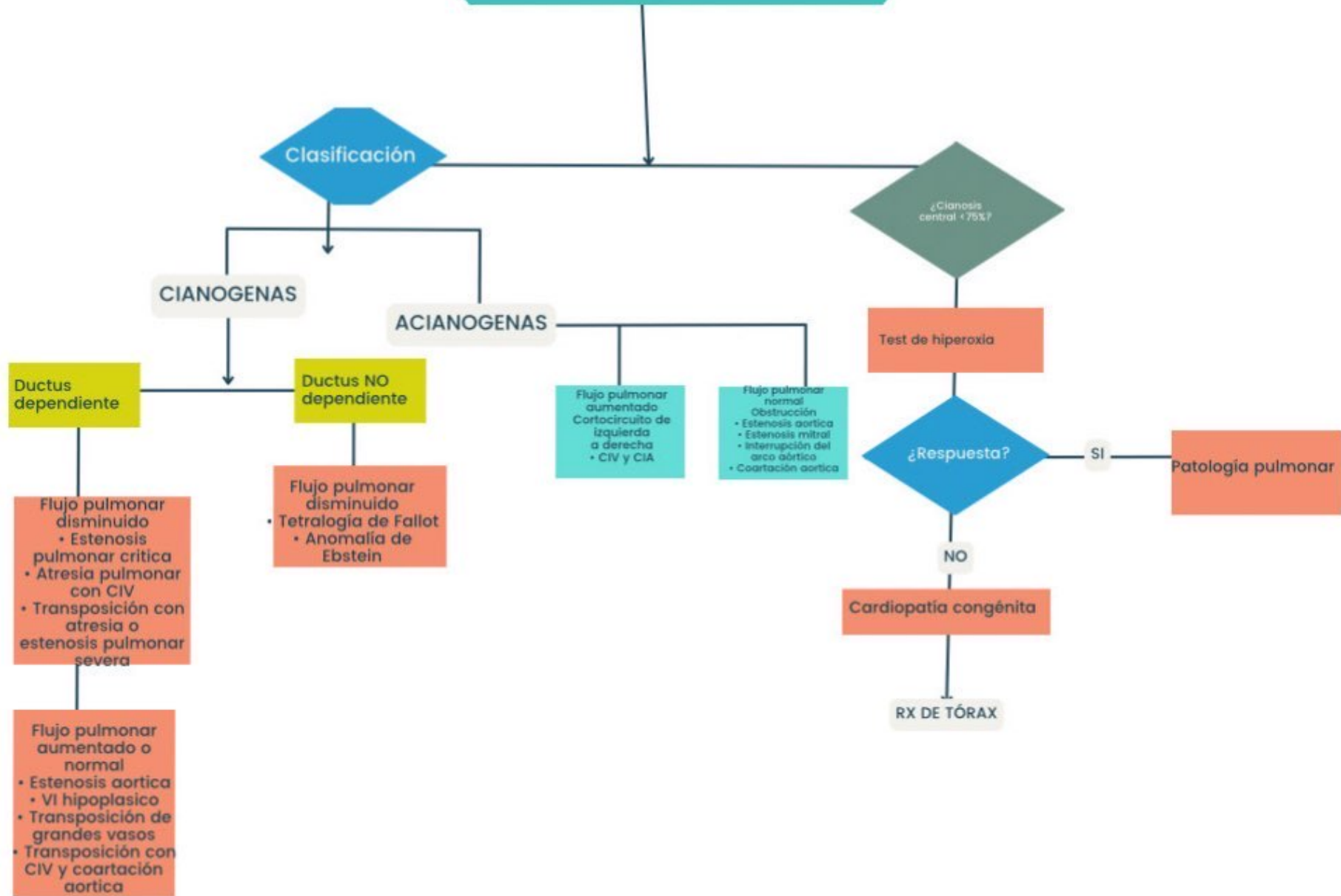

Incompatibilidad de Grupo y Rh

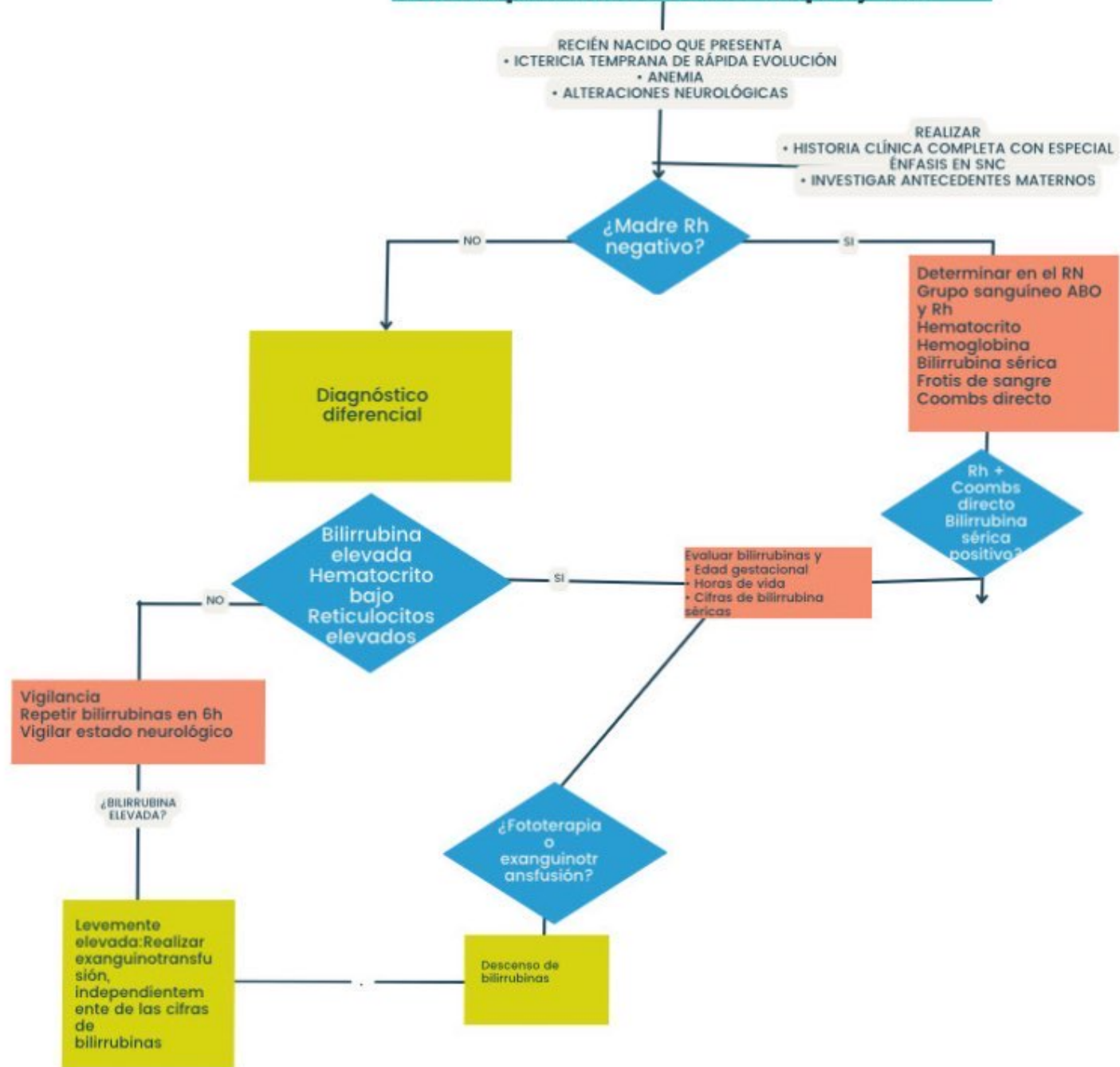

Bibliografía

- Guía de práctica clínica: Diagnóstico y tratamiento de la hipoglucemia neonatal transitoria. Guía de Evidencias y Recomendaciones: Guía de Práctica Clínica. México, CENETEC; 2018.
- GPC. Diagnóstico y tratamiento de la primera crisis convulsiva niñas, niños y adolescentes primer y segundo nivel de atención.
- GPC. Diagnóstico y tratamiento del reflujo gastroesofágico y de la enfermedad por reflujo gastroesofágico en pediatría en el primer y segundo nivel de atención.
- Secretaría de Salud de México. (2011). Manejo de la alergia a la proteína de la leche de vaca. Guía de Práctica Clínica.
- GPC. Detección de cardiopatías congénitas en niños mayores de 5 años, adolescentes y adultos.