



Diagrama de flujo

Dionicio Moreno Suchiapa

Diagrama de flujo

4º parcial

Pediatría

Dr. Miguel de Jesus García Castillo

Medicina humana

6ºC

Comitán de Domínguez, a 18 de Diciembre de 2024



Hipoglucemia neonatal



Se conoce como hipoglucemia neonatal transitoria la que ocurre dentro de las 48 horas posteriores al nacimiento, como consecuencia de los cambios metabólicos que ocurren en la transición de la vida fetal a la extrauterina.

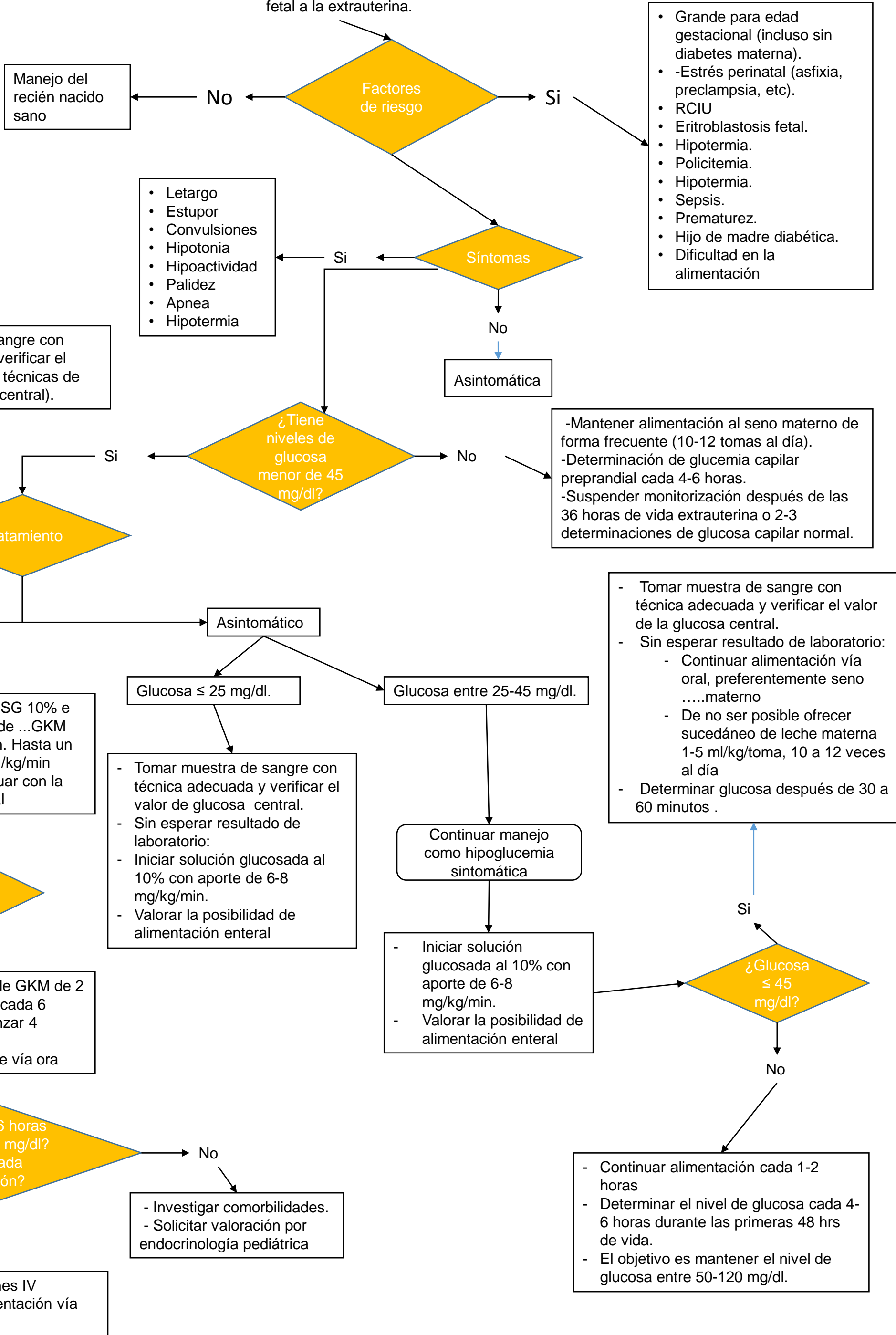



Crisis convulsivas febriles

La crisis convulsiva febril es definida como un episodio convulsivo generalizado que ocurre durante una fiebre, sin evidencia de una causa subyacente más allá de la fiebre (es decir, sin una afección neurológica preexistente).

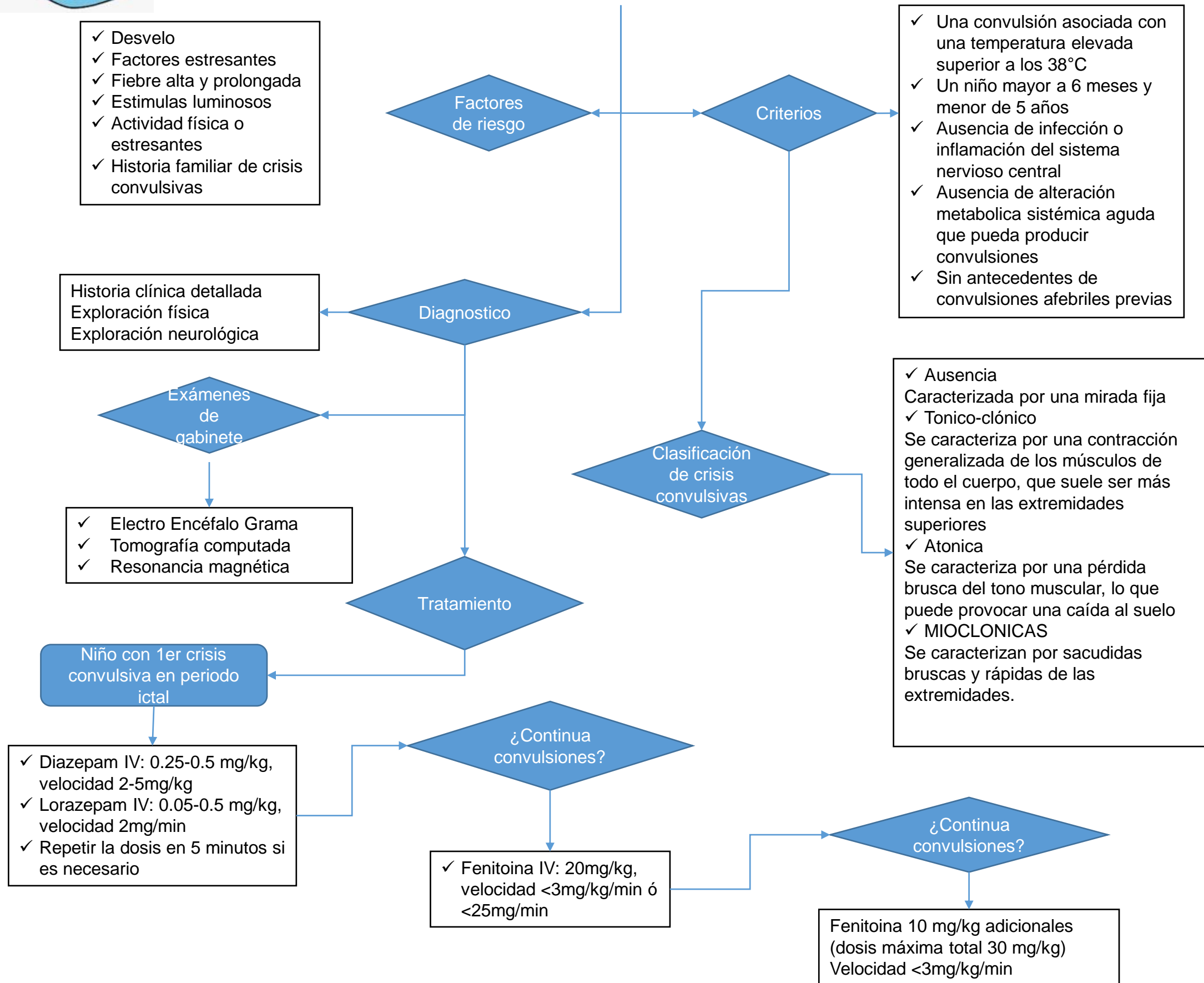

ERGE Y APLV



Cuando la regurgitación del contenido gástrico causa complicaciones o contribuye a daño o inflamación tisular.

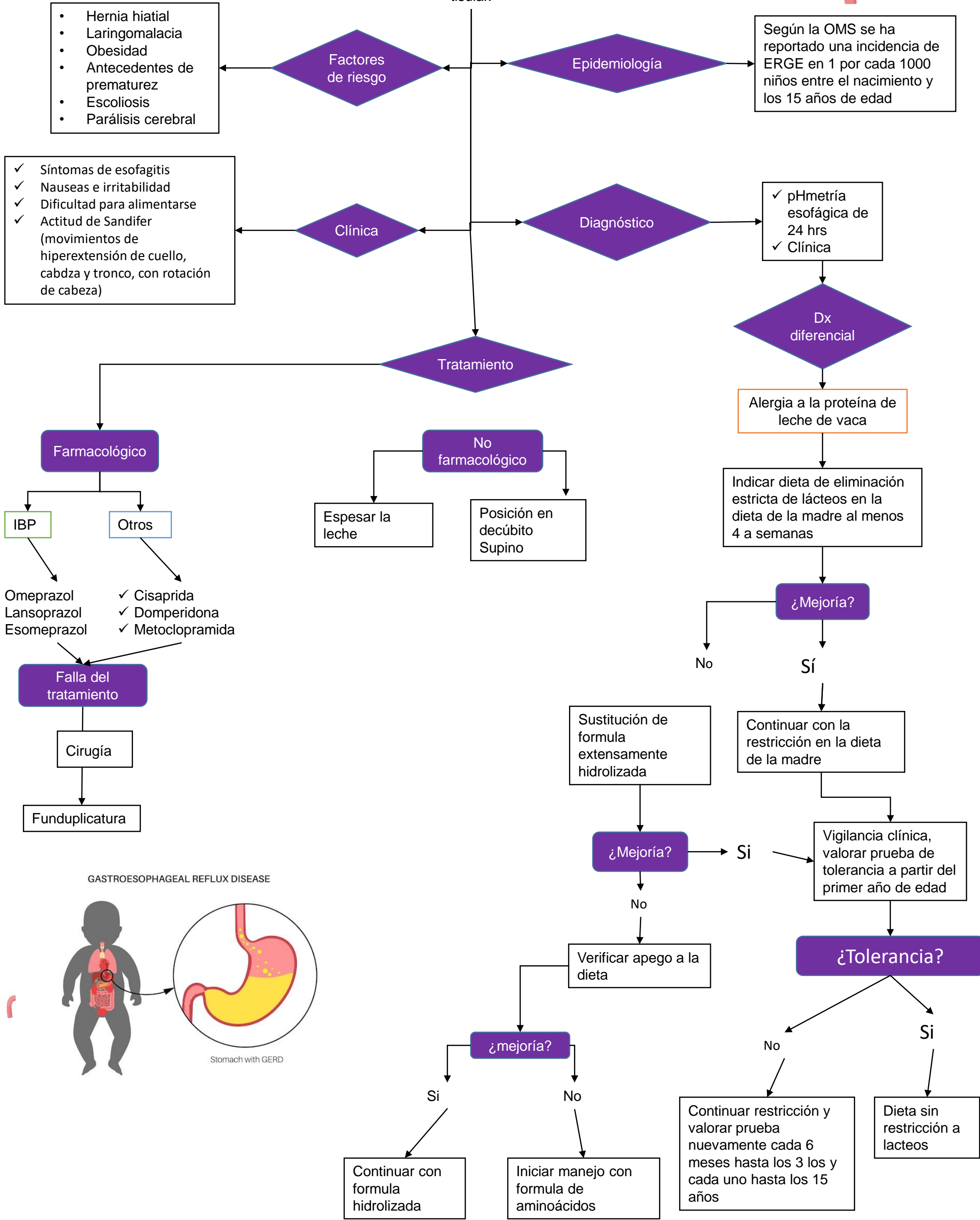

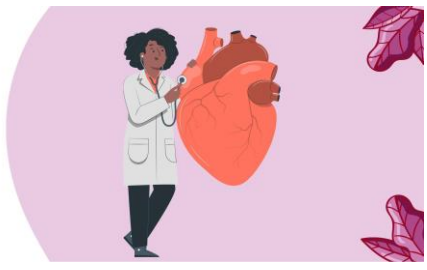

Cardiopatías congénitas

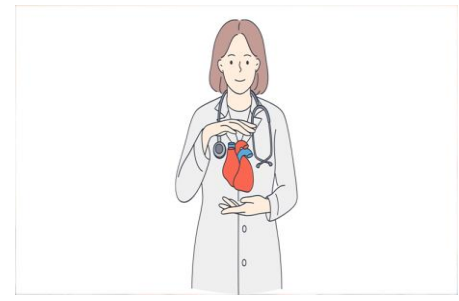

Anomalía en la estructura o funcionamiento del corazón que está presente desde el nacimiento

Acianogenas

Cianógenos

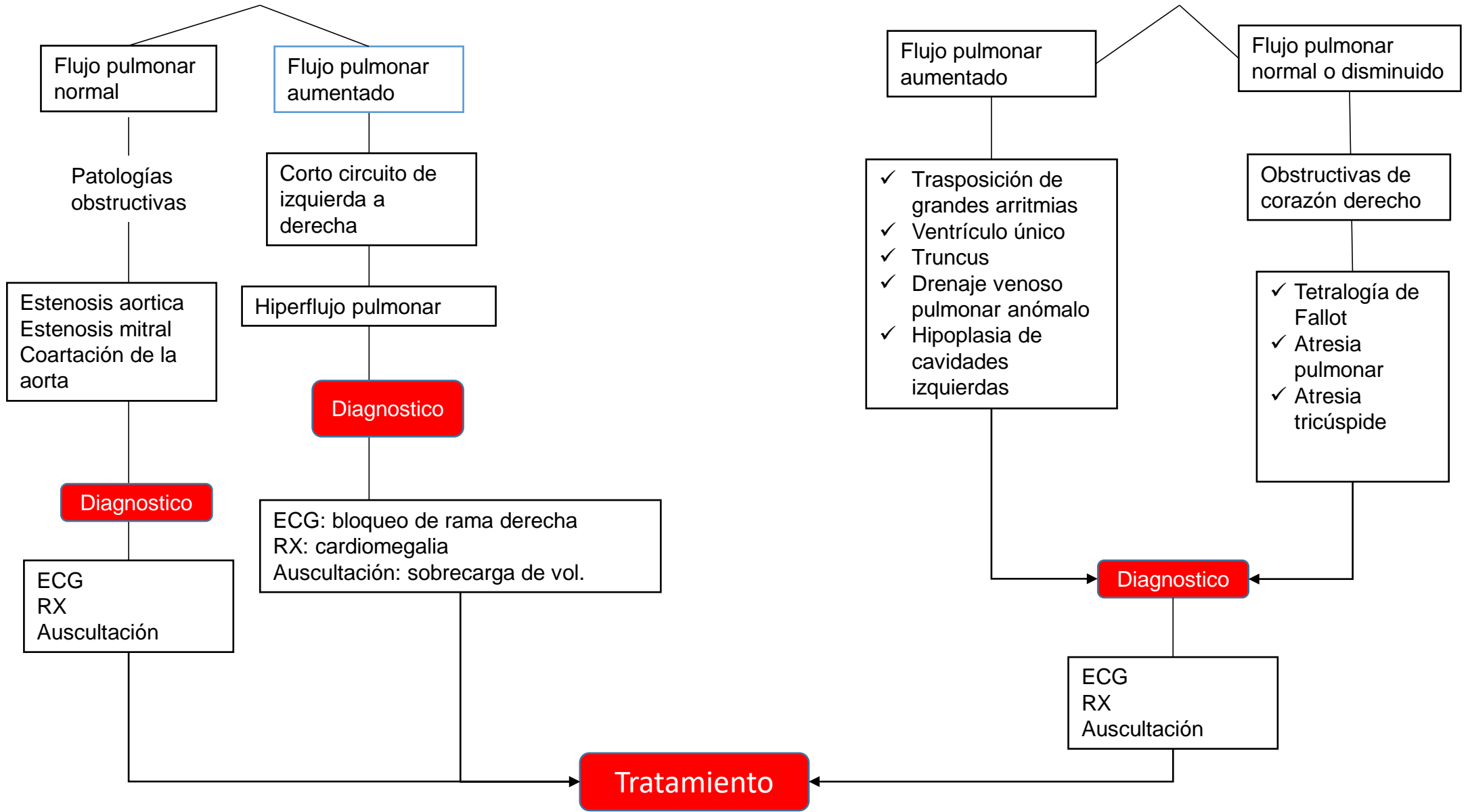

Quirúrgico



Incompatibilidad de grupo y Rh

reacción inmunológica que se produce cuando dos tipos de sangre, de distintos grupos y/o Rh, se mezclan.

- ✓ Ictericia temprana de evolución rápida
- ✓ Anemia
- ✓ Alt. Neurológicas



Historia clínica
Coombs directo

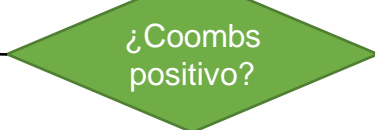

Diagnostico diferencial

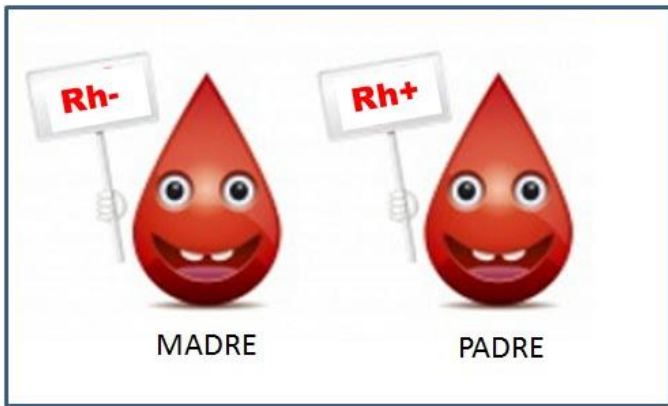

Repetir bilirrubinas en 6hrs

Bilirrubina elevada
Hematocrito disminuido
Reticulocitos aumentados

Investigar complicaciones y causas de hiperbilirrubinemia

Evaluar edad gestacional
Horas de vida
Evaluar bilirrubinas séricas

Tratamiento

Retiro de fototerapia cuando las cifras de bilirrubinas estén elevadas por debajo del tratamiento de fototerapia

Descenso de bilirrubinas

Fototerapia ó exanguineotransfusión

