



Mi Universidad

CARTEL "DIU"

Freddy Ignacio Lopez Gutierrez.

Cartel de "DIU"

3er parcial

Crecimiento y Desarrollo Biológico.

Dr. Andrés Alonso Cancino García.

Licenciatura en medicina humana

7mo semestre Grupo C

Comitán de Domínguez, 08 de Noviembre del 2024.

DISPOSITIVO INTRAUTERINO

DIU



CONSISTE EN

Cuerpo semejante a una "T" de polietileno flexible, contienen un principio activo o coadyuvante de cobre o de cobre y plata y tienen hilos guía para su localización y extracción

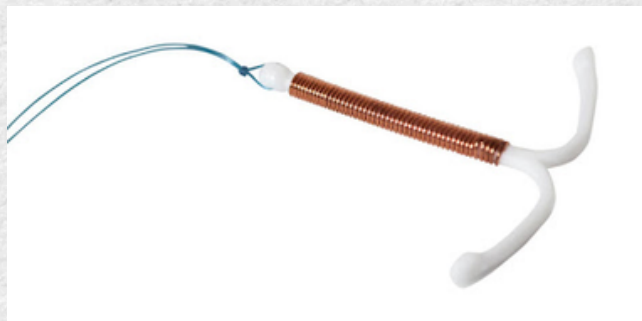

INDICADO EN

Mujeres en edad fértil con vida sexual activa

VENTAJAS

Tiempo
Previene embarazos
Regulación del ciclo menstrual
Se utiliza en cualquier situación fértil

DESVENTAJAS

Dolor pélvico
Aumento de la cantidad y duración del sangrado

SON

Artefactos que se colocan dentro de la cavidad uterina con una duración anticonceptiva de 3-5 años

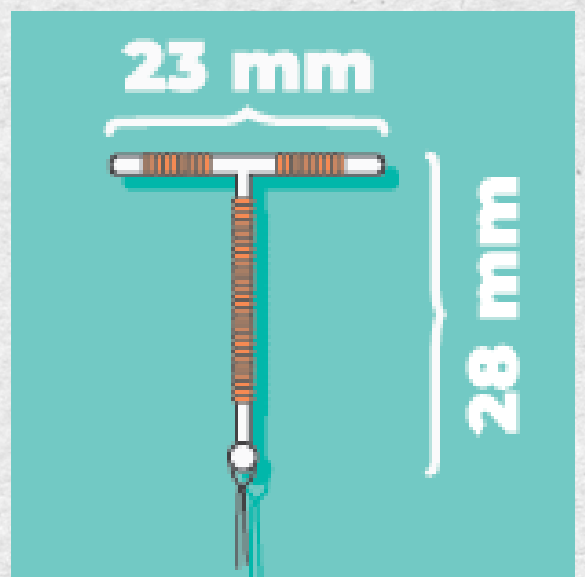

EFFECTIVIDAD

Brinda protección anticonceptiva del 95 al 99%

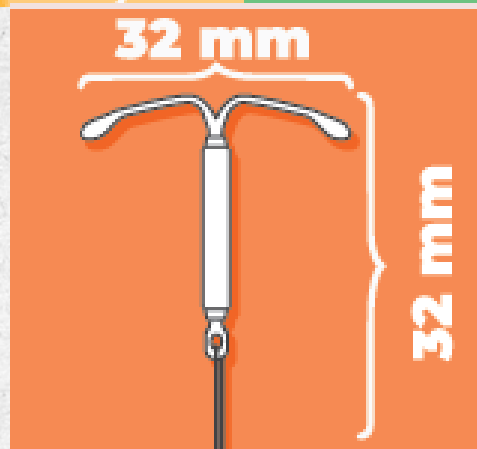
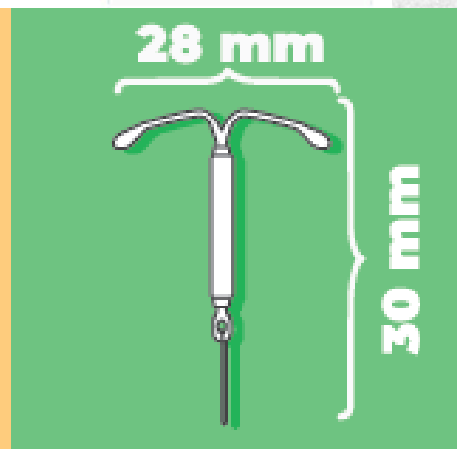
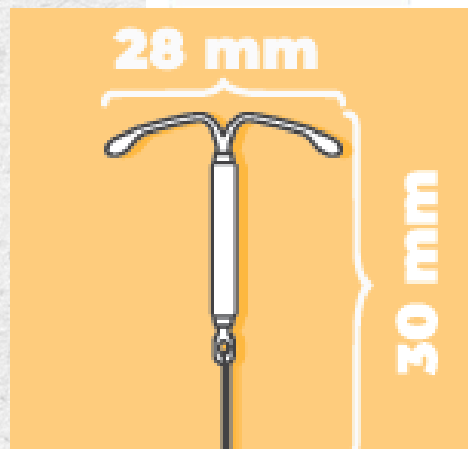
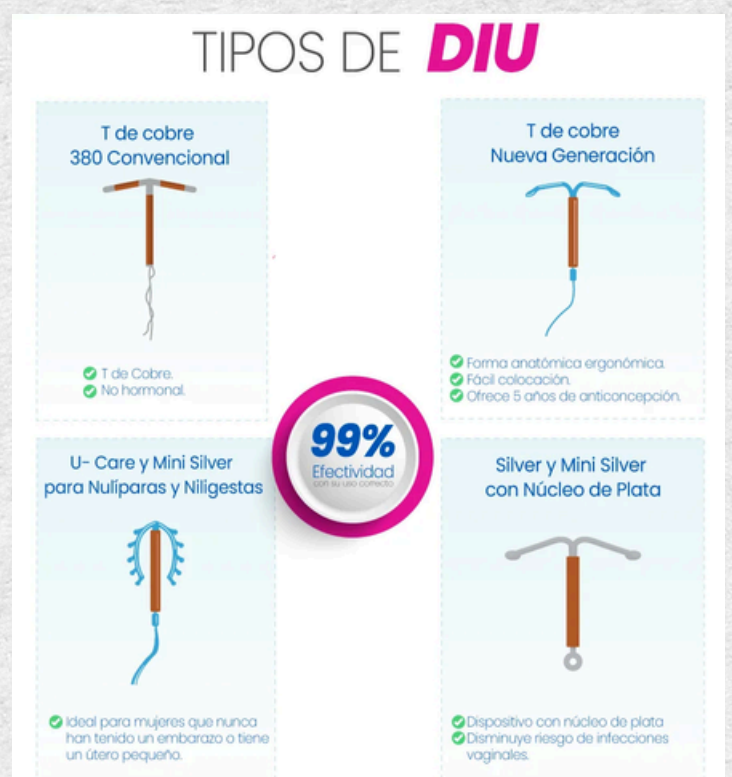

DIU

Bibliografía

- **DOF, Diario Oficial de a Federación; Norma Oficial Mexicana NOM 005-SSA2-1993**, De los servicios de planificación familiar. Lineamientos para la aplicación y prescripción de métodos anticonceptivos