



**Universidad del Sureste**  
**Campus Comitán de Domínguez, Chiapas**  
**Licenciatura en Medicina Humana**



**MAPA CONCEPTUAL: ADOLESCENCIA Y PUBERTAD**  
**MATERIA: CRECIMIENTO Y DESARROLLO BIOLÓGICO**

**PAOLA MONTSERRAT GARCIA AGUILAR**

**GRUPO: B**  
**SEPTIMO SEMESTRE**

PASIÓN POR EDUCAR

# ADOLESCENCIA Y PUBERTAD

## MADURACION SEXUAL

## ADOLESCENCIA

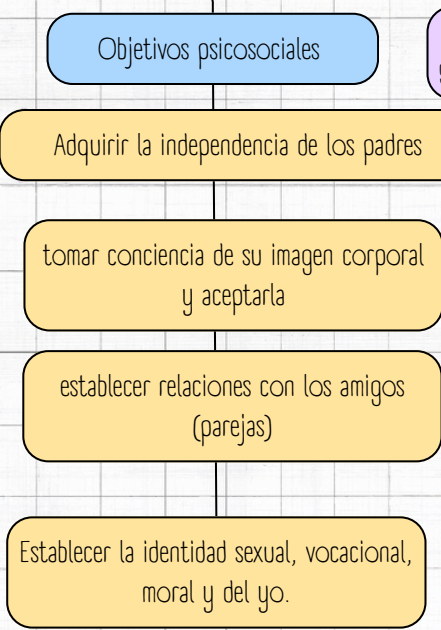
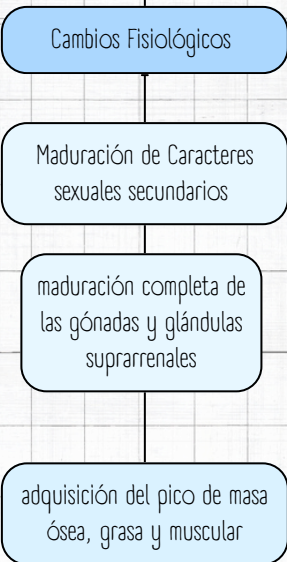
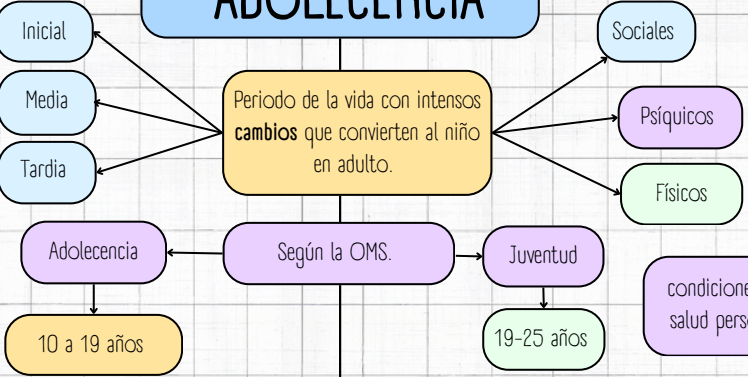

## El inicio de los cambios puberales viene determinado por:

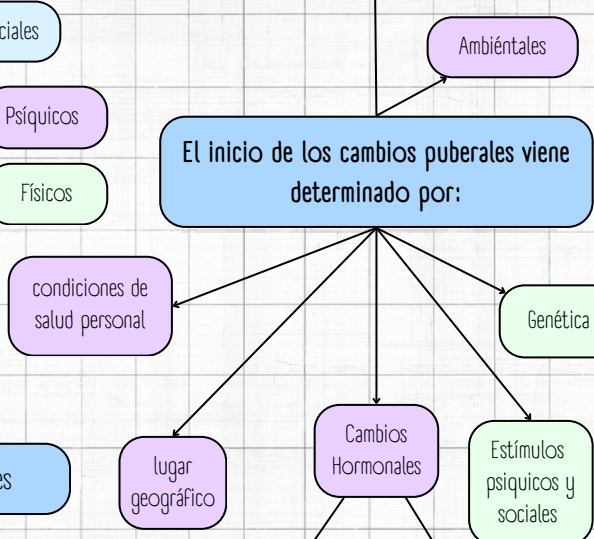

## Eje hipotálamo-hipófiso-gonadal

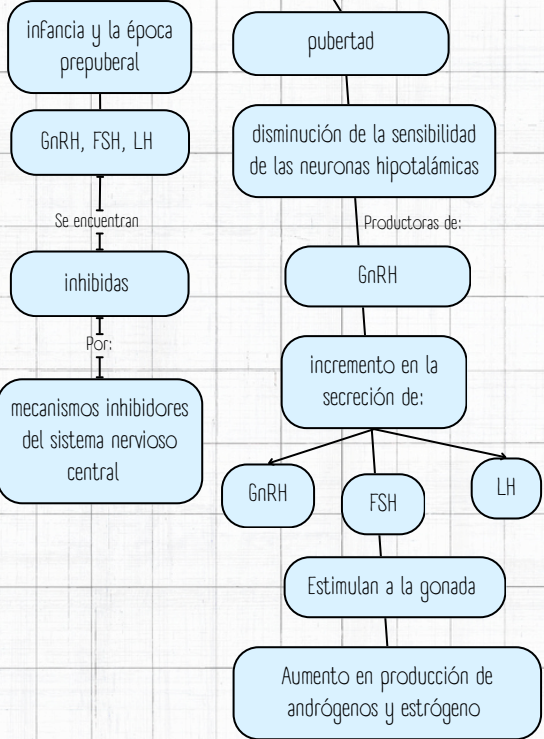

## Crecimiento y desarrollo en la pubertad

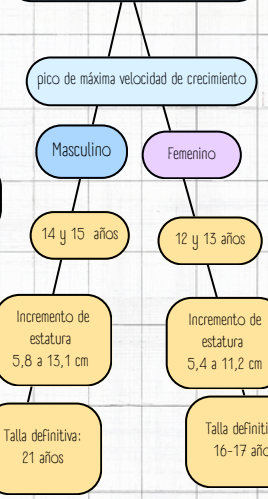

## Femenino

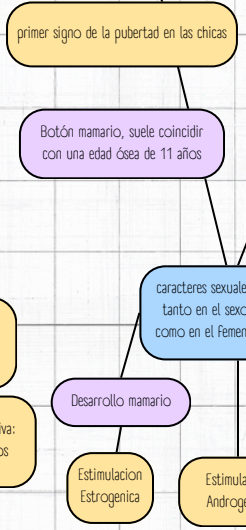

## Masculino

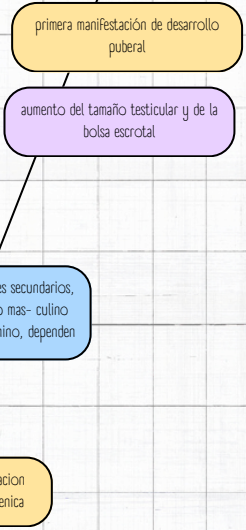

caracteres sexuales secundarios, tanto en el sexo masculino como en el femenino, dependen

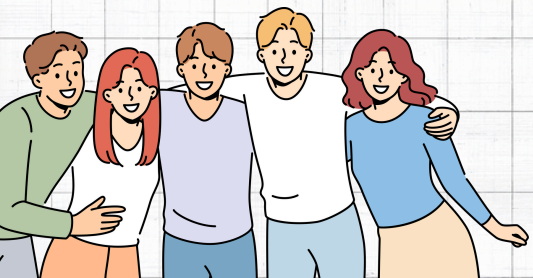

# Bibliografía

Adolescencia. Aspectos físicos, psicológicos y sociales, María Inés Hidalgo Vicario y María Jesús Ceñal González-Fierro Pediatra. Doctora en Medicina. Acreditada en Medicina de la Adolescencia. Centro de Salud «Barrio del Pilar». Dirección Asistencial Norte. SERMAS. Madrid. España.