



***Universidad del Sureste
Campus Comitán
Medicina Humana***

**Medicina complementaria
7B**

Dra. Adriana Avendaño

**Alumno: Félix Alejandro Albores Méndez
08/11/2024**

Sarcoidosis



Enfermedad granulomatosa sistémica, con una etiología desconocida.

Etiología: Agentes infecciosos y a la exposición a mohos o a insecticidas.

Clinica

Aguda

- Fiebre
- Malestar
- anorexia
- Perdida de peso

Síndrome de Löfgren

- Fiebre
- Uveítis
- Artralgias migratorias
- Eritema nodoso

Síndrome de Heerfordt

- Parálisis facial
- Parotiditis
- Fiebre

Diagnóstico

Radiografía de tórax

- Aumento de los ganglios intratorácicos
- Aspecto de cascara de huevo
- Biopsia transbronquial

Tratamiento

Hidroxicloroquina
Inmunosupresores
Etanercept e infliximab

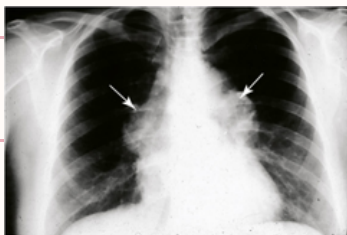

Factores de riesgo

Antecedentes familiares y genética
Farmacos
Inmunocomprometidos
Raza Africana y Escandinava

TEP



Es el enclavamiento en la circulación pulmonar de un trombo que se ha formado en alguna parte de la circulación venosa.

Clinica

Diagnostico

- Dolor pleurítico
- Hemoptisis
- -Febrícula y derrame pleural hemático
- Dolor en pantorrilla en inicio insidioso y palpación dolorosa
- Edema de muslos con palpación dolorosa inguinal en vena femoral

Diagnostico inicial

- Anamnesis
- Exploración física
- Radiografía de torax
- Gasometria arterial
- ECG

Diagnostico Diferencial

- Angio TAC
- Gammagrafia o angiografia
- Ecografia con doppler
- Dimero D

Tratamiento

Factores de riesgo

- Oxigenación
- Soporte ventilatorio protector
- Soporte hemodinamico

- Inmovilismo
- Estasis sanguinea
- Estados procoagulantes

CARACTERÍSTICA CLÍNICA	PUNTOS
Síntomas clínicos de TVP	3
Otros diagnósticos menos probables que TEP	3
Frecuencia cardiaca mayor de 100 latidos x minuto	1,5
Inmovilización o cirugía dentro de las últimas 4 sem.	1,5
TVP o TEP previo	1,5
Hemoptisis	1
Malignidad	1
Probabilidad de TEP: >6 puntos: riesgo elevado 2 a 6 puntos: riesgo moderado <2 puntos: riesgo bajo	

Hipertencion pulmonar



Es el aumento de la presión arterial pulmonal, o el conjunto de enfermedades que afectan la vasculatura pulmonar



Diagnostico

Clinica

- Ecografia
- Cateterismo cardiaco derecho
- Radiografia de torax
- Ejercicio cardiopulmonar

Aguda

- Dificultad para respirar
- Mareos o Sincope
- Presion toraxica
- Hinchazon en piernas
- Piel o labios de color azul

Cronica

- Tos
- Sibilancias
- Aumento de peso
- Taquicardia

Certesa

- Tomografia computarizada
- Crecimiento de las arterias
- Signos de congestion venosa
- Inflamación de centrolbulillares

Tratamiento

- Anticoagulantes.
- Diureticos
- Apixabán
- Pentoxifilina

Factores de riesgo

- Antecedentes familiares
- Sobrepeso.
- Fumar.
- Trastornos de coagulación

Apnea



¡Es la interrupciones de la respiración que duran 10 segundos o más mientras se duerme.

Diagnostico

- Polisomnografía nocturna
- Clinica
- Electroencefalografía
- Oximetría

Clinica

- somnolencia diurna
- Fatiga
- Irritabilidad
- cefaleas matutinas
- Lentitud de pensamiento
- dificultad para concentrarse.

TU ESCALA DE SUEÑO

0 = Nunca | 1 = Rara vez | 2 = Regularmente | 3 = Con frecuencia

¿TE DUERMES...?	0	1	2	3
Leyendo	<input type="checkbox"/>	<input type="checkbox"/>	<input type="checkbox"/>	<input type="checkbox"/>
Viendo televisión /oyendo radio	<input type="checkbox"/>	<input type="checkbox"/>	<input type="checkbox"/>	<input type="checkbox"/>
Sentado(a) en un sitio público (cine, teatro)	<input type="checkbox"/>	<input type="checkbox"/>	<input type="checkbox"/>	<input type="checkbox"/>
De pasajero(a) por tiempo continuo	<input type="checkbox"/>	<input type="checkbox"/>	<input type="checkbox"/>	<input type="checkbox"/>
Durante una reunión de trabajo	<input type="checkbox"/>	<input type="checkbox"/>	<input type="checkbox"/>	<input type="checkbox"/>
Sentado(a) hablando con alguien	<input type="checkbox"/>	<input type="checkbox"/>	<input type="checkbox"/>	<input type="checkbox"/>
Sentado(a) tras almorzar (sin alcohol)	<input type="checkbox"/>	<input type="checkbox"/>	<input type="checkbox"/>	<input type="checkbox"/>
En atascos o semáforos en rojo (en carro)	<input type="checkbox"/>	<input type="checkbox"/>	<input type="checkbox"/>	<input type="checkbox"/>

Tu sitio en la Escala de Sueño depende del total que sumes:

0-9 Normal | 10-12 Al Límite | 13-24 Somnolencia

Tratamiento

- Control de los factores de riesgo
- Presión positiva continua en las vías respiratorias
- estimulación eléctrica de la vía respiratoria superior

Factores de riesgo

- Obesidad
- ERGE
- Hipotiroidismo
- Acromegalias
- EVC

Inhalacion de polvos



Es la presencia de una respuesta inflamatoria mononuclear en forma difusa del parénquima pulmonar y la vía aérea pequeña.

Diagnostico

- Radiografia
- Analítica sanguínea
- Estudios inmunológicos
- Fibrobroncoscopia
- Test de provocación

Clinica

Clinica característica

- Tos
- Sibilancias
- Dificultad para respirar

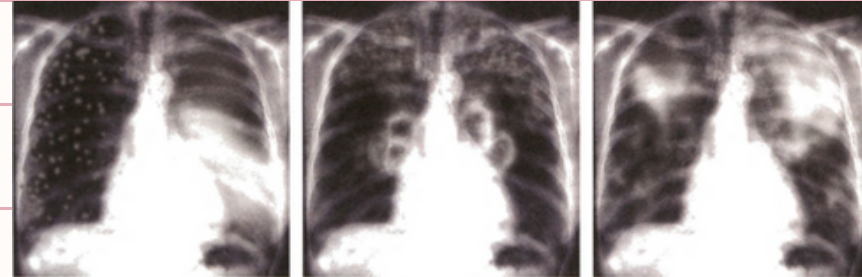

Silicosis aguda
Patrón miliar II consolidación

Silicosis simple
· Patrón reticular en lóbulos superiores
· Adenopatías en "cáscara de huevo"

Tratamiento

- Eliminación de agentes
- Corticoesteroides en aguda y sub aguda

Factores de riesgo

- Exposición al polvo
- Trabajos que involucren hornos
- Tabaquismo
- Infecciones recurrentes de la vía aérea

