



**Universidad del Sureste  
Campus Comitán**



**Licenciatura en medicina**

**Mapa conceptual**

**nombre del alumno:**

**Zury Evelyn**

**Morales Aguilar**

**Grado: 7 Grupo: A**

**Materia:**

**crecimiento y desarrollo biológico**

**Nombre del docente:**

**Dr. Andres Alonso Cancino García**

# TEORÍA HOLÍSTICA DE LA SEXUALIDAD

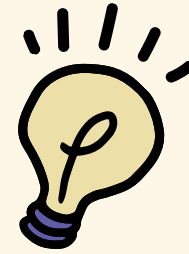

Fue propuesta por Ludwing Von (1954). entiende la interacción e interdependencia de los componentes de la sexualidad

## GÉNERO

se relaciona con las oportunidades de ser hombre, mujer y las relaciones entre ellos.

## EJEMPLO

- Lo que se espera
- se permite
- se valora

## REPRODUCTIVIDAD HUMANA

Se relaciona con la capacidad reproductiva—adopción no se limita el hecho biológico

## EJEMPLO

- P. formativo
- educación
- vínculos emocionales

## VINCULO AFECTIVO

El potencial de amar en el ser humano es resultado de una necesidad de permanecer en el mundo

## EJEMPLO

- La necesidad de contar la presencia de alguien
- "yo sin ti no puedo vivir"

## EROTISMO

La dimensión humana: forma parte del cambio hacia la edad adulta

## EJEMPLO

- Experimentar placer
- desarrollan
- viven
- gozan—pero no todos