



UNIVERSIDAD DEL SURESTE
LICENCIATURA EN MEDICINA HUMANA
CAMPUS COMITÁN



Teoria Holística de la Sexualidad

Materia: Crecimiento y Desarrollo Biológico

Grado: 7°

Grupo: "A"

Nombre del Alumno:

Fatima Del Rocio Salazar Gómez.

Nombre del docente:

Dr. Andrés Alonso Cancino García

TEORIA HOLISTICA DE LA SEXUALIDAD

Modelo que se considera que la sexualidad se manifiesta en todos los niveles del ser humano.

Se basa en la idea de que la sexualidad es una energía vital que se encuentra en todos los seres humanos.



ESFERA BIOLÓGICA

Aspectos que influyen en la sexualidad, como el cuerpo, hormonas.

ESFERA SOCIAL

Normas, valores, roles y expectativas que la sociedad impone.



ESFERA PSICOLÓGICA

Impacto en la autoestima, identidad sexual, deseos, emociones.



ESFERA CULTURAL

Diversas prácticas, costumbres y creencias sobre la sexualidad en diferentes culturas.



ESFERA MORAL

Aspectos éticos, morales y espirituales, relacionados con la sexualidad.

Se caracteriza por considerar que la sexualidad no es sólo biológica, psicológica o social, sino que se manifiesta en todos esos niveles.

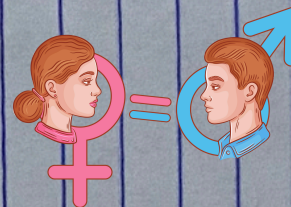

11/10/24

BIBLIOGRAFÍAS:

HIGASHIDA, BERTHA (2013). CIENCIAS DE LA SALUD. 7A EDICIÓN. MC GRAW HILL.

***SEXUALIDAD. DAVE PIZARRO. 29 SEPTIEMBRE 2016. OBTENIDO DE:
HTTPS://ES.SLIDESHARE.NET/SLIDESHOW/SEXUALIDAD66577023/66577023***

