

**Tema: mapas crecimiento y desarrollo**

**Nombre: Gerardo Pérez Ruiz**

**Grupo: A**

**Grado: 7**

**Materia: crecimiento y desarrollo**

**Docente: Dr. Andrés Alonso Cancino García**

Comitán de Domínguez Chiapas a 13 de septiembre de  
2024

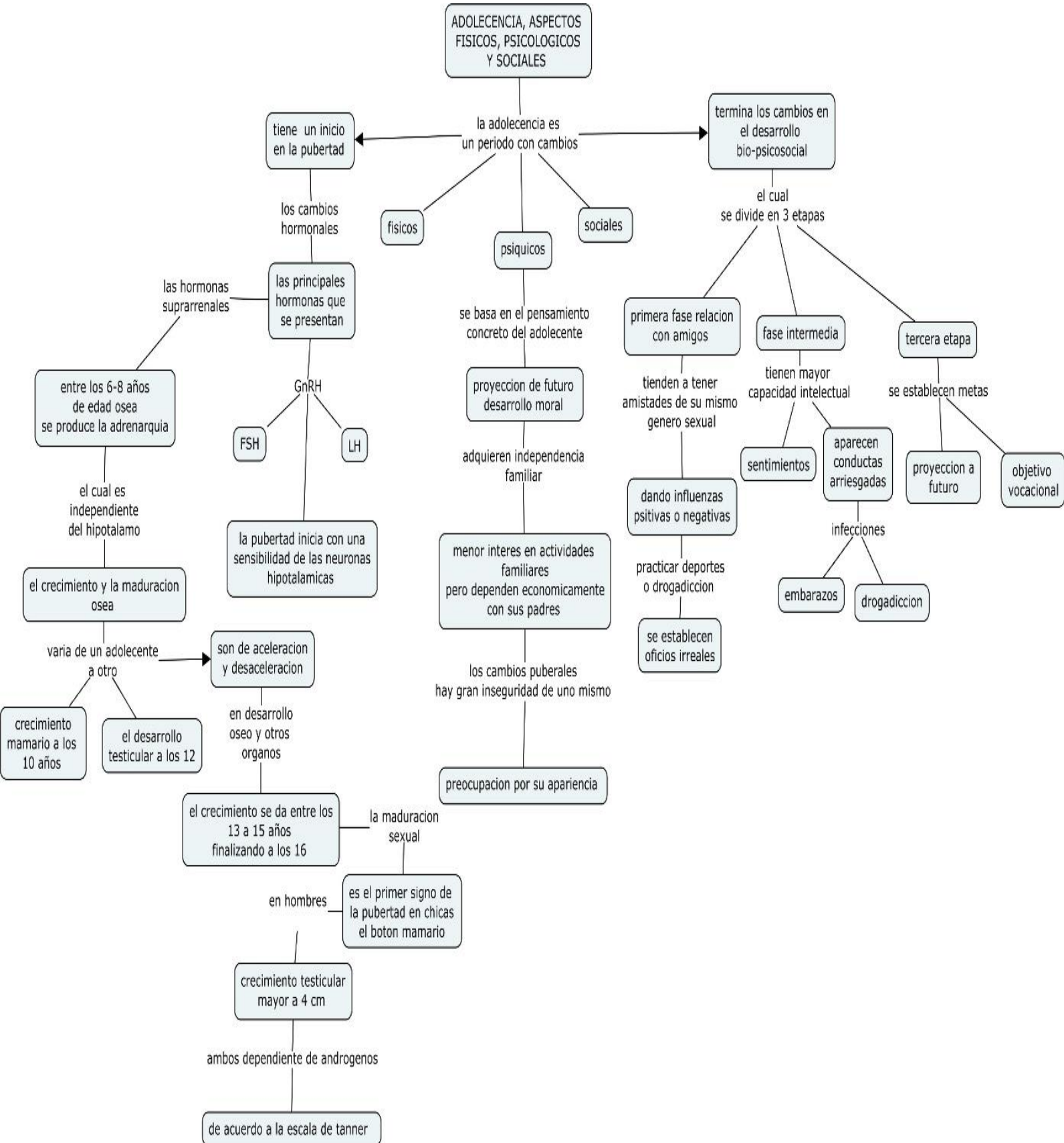

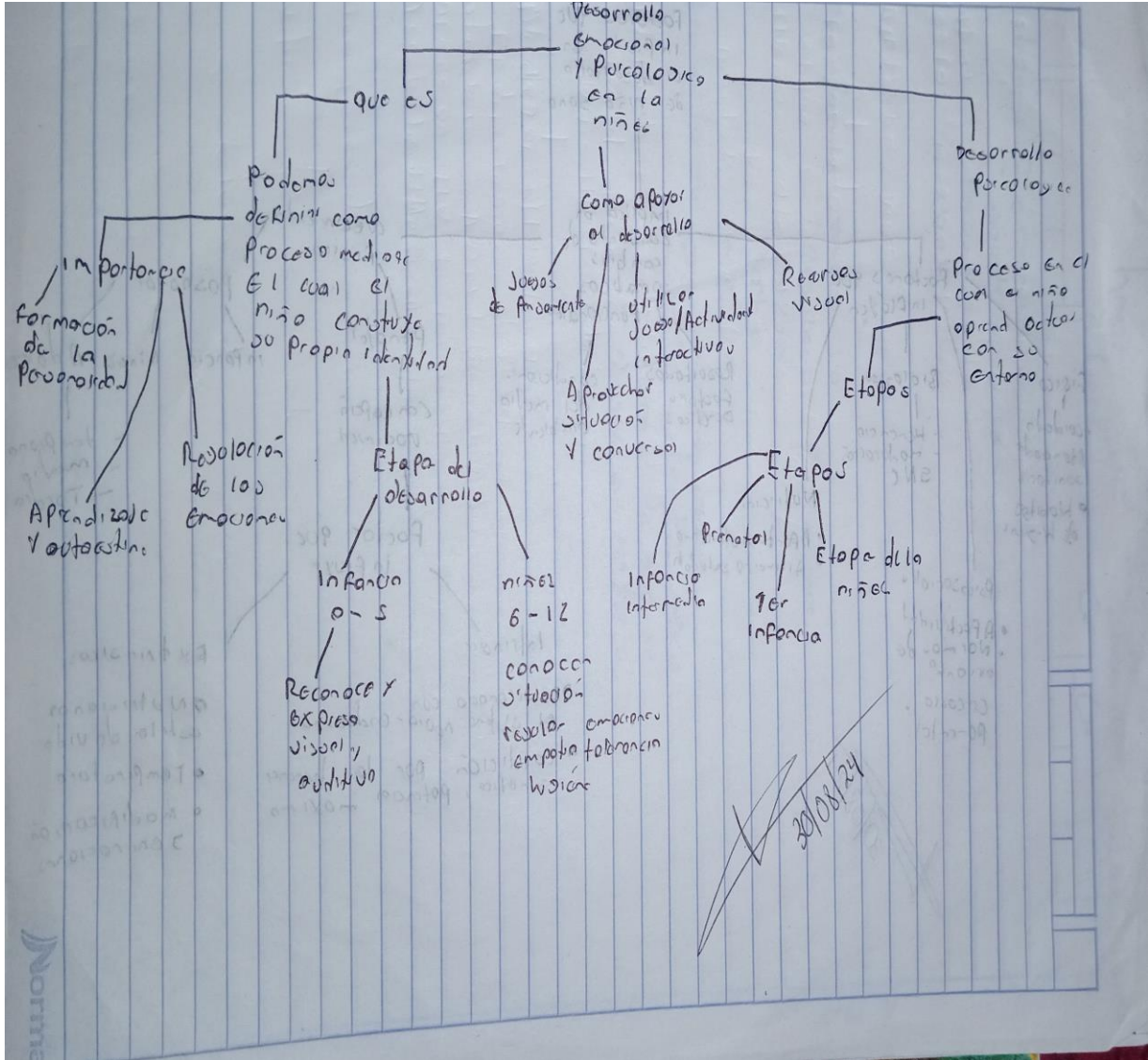

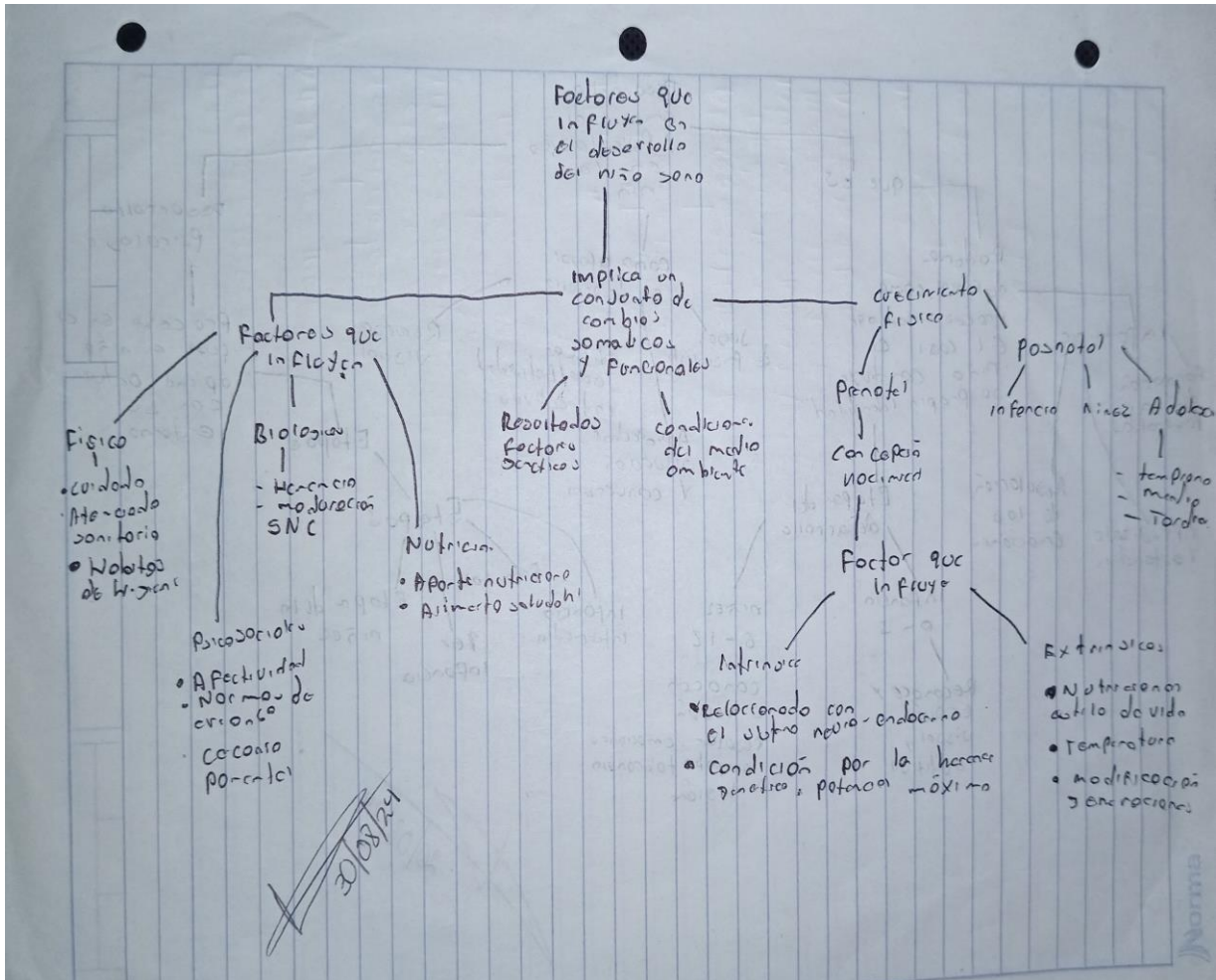

**Crecimiento y desarrollo**

- Hipertrófico { Aumento de tamaño de los células
- Hiperplásico { Aumento del número de células

**Somatometría**

- Peso**
  - Nace - 3000 - 3500 gr
  - 9+12 meses - 10 kg día
  - 1 Año - 6000 gr
  - 2 Años - 7000 gr
- Tallo**
  - 50 - - - cm
  - 1-5 9 cm
  - 3-12 1 cm
  - 1 Año > 20 cm
  - 2 Años 80 cm
  - 3 años 90 cm
- Cefalico**
  - Nace 33 cm
  - 1-3 1 cm
  - 1 año 3 cm = 48 cm
  - 2 años 2 cm = 50 cm

**Valoración neurológica**

- evaluar**
  - motricidad**
    - Fino
    - Grueso
  - Social**
    - Interacción
    - Comunicación
  - Lenguaje**
    - Llora
    - No
    - balbucea
- Instrumentos**
  - Cubos
  - Lapiz
  - Búsqueda mirada al sonido
- ejecutando tablas correspondiente a la edad

**Nutrición**

- 0-4 meses { Lactancia exclusiva
- 4-6 meses { Fruta y verduras puras
- 6-7 meses { Leucos, cereales
- 8-12 meses { Lactos, huevos, pescado
- Alimentación guiada por el bebé
- Inicio de Abstracción a los 6 meses
- Frutas y Verduras Puras

**Dental**

- Dentición temprana { hasta 3 años
- Dentición definitiva { 6 años
- 20 dientes
- 32 años

**Osc**

- Al inicio mayormente cortisolos
- Determinantes del desarrollo
  - Normales
  - Ejercicio físico
  - Estilo de vida
  - Poder genético
  - Nutrición

23/08/24



Gerardo Pérez Ruiz  
7A

¿Que crecimiento y desarrollo?  
se basa en la etapa de crecimiento del  
niño desde el aumento de número de células  
hasta el aumento de tamaño de la célula

¿Factores determinantes para el crecimiento y desarrollo?

- Socio
- ambiental
- Genético

¿menciona los 5 puntos importantes para el  
crecimiento?

- Somatotrofia
- Nutrición
- Desarrollo neurológico
- Desarrollo óseo
- Desarrollo dental

¿menciona el test de desarrollo neurológico y que evalúa?  
teste Denver evalúa la coordinación, motor, sensitivo  
Lenguaje

¿menciona los 3 etapas para la nutrición  
del niño sano?

- Lactancia materna
- Apretación

¿menciona los 3 etapas de lactancia?  
- Colostro, Leche materna, Leche mixta madura  
(Permanente)







