



Universidad Del Sureste

Campus Comitán

Licenciatura en Medicina Humana



Tema:

ATLS / Traumatismos

Alumno:

Gómez Méndez Francisco Miguel

Grupo: A

Grado: 7

Materia:

Clínicas quirúrgicas

Catedrático:

Dr. Erick Antonio Flores Gutiérrez.

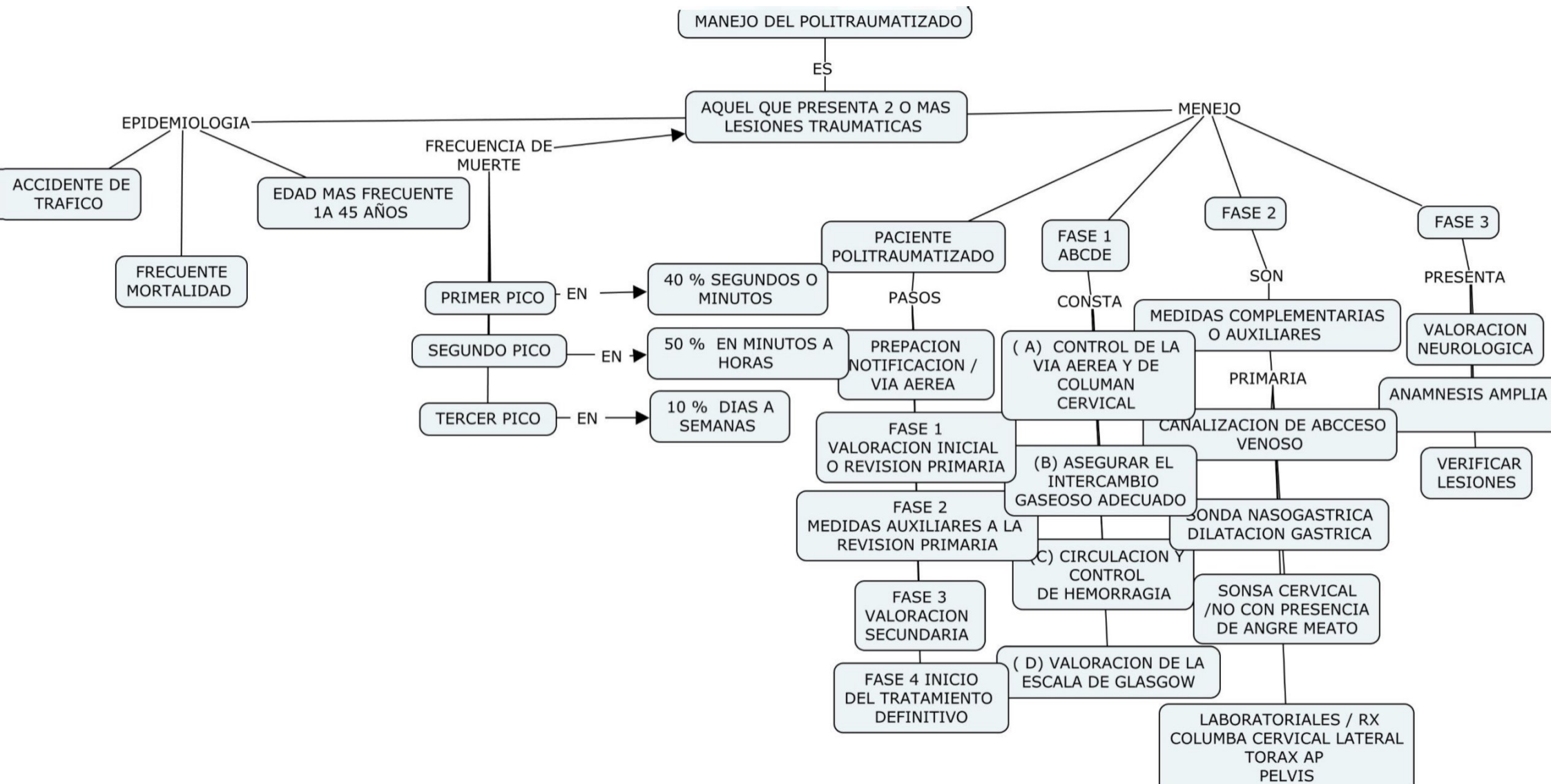

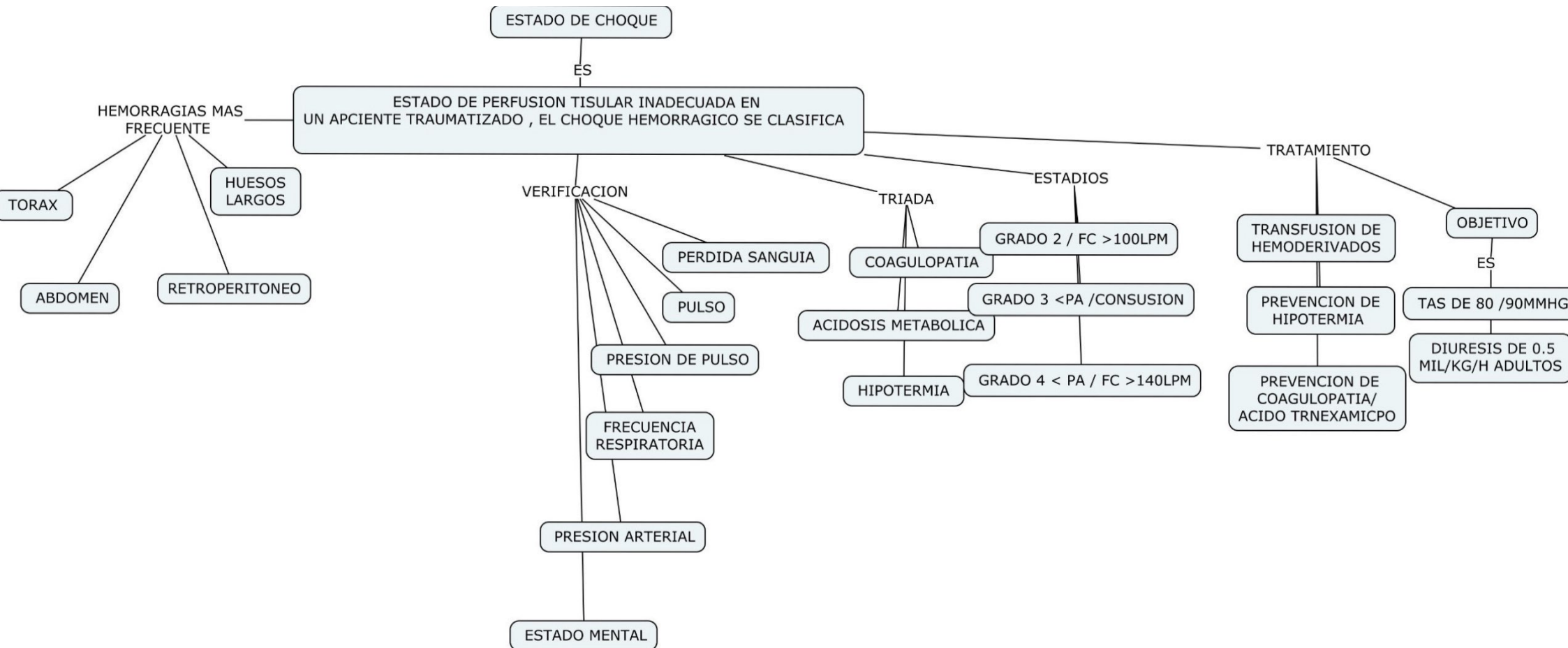

Cuadro 5. Estimación de las pérdidas de acuerdo a la evaluación del estado de choque ATLS (Advanced Trauma Life Support).

| Parámetro | Clase I | Clase II | Clase III | Clase IV |
|---|--------------|--------------|---------------------------------|---------------------------------|
| Pérdida sanguínea estimada (mL) | 750 | 750-1500 | 1500-2000 | >2000 |
| Pulso | <100 | 100-120 | 120-140 | >140 |
| Presión arterial (mmHg) | Normal | Normal | Disminuida | Disminuida |
| Presión de pulso (mmHg) | Normal | Disminuida | Disminuida | Disminuida |
| Frecuencia respiratoria | 14-20 | 20-30 | 30-40 | >40 |
| Estado mental | Ansiedad | Ansiedad | Ansiedad-Confusión | Confusión-Letargia |
| Pérdida sanguínea (% de volumen sanguíneo) | 15 | 15-30 | 30-40 | >40 |
| Reemplazo de líquidos | Cristaloides | Cristaloides | Cristaloides + Paquete Globular | Cristaloides + Paquete Globular |

