



Alumna: Hellen Gissele Camposeco Pinto.

Maestro: Dr. Cristian Jonathan Aguilar Ocampo

Infografía

Materia: Pediatría

6“A”

Comitán de Domínguez Chiapas a 19 de septiembre de 2024

CRECIMIENTO Y DESARROLLO NEONATOLOGÍA

- HEBDOMADARIO-PRIMEROS 6 DÍAS
- POSHEBDOMADARIO-7-28 DÍAS

SOMATOMAETRIA
 PESO: 2.5 – 3.9 KG
 TALLA: 47- 54 CM
 PC: 33-37 CM
 PT: 32-33 CM
 PA: 31 – 33 CM
 PIE: 6-8 CM
 SI: 17-21 CM
 SS: 30- 33CM

SIGNOS VITALES
 FR: 40-60 RPM
 FC: 140 – 160 LPM
 PA: 60/40 MMHG
 TEMP: 36.8 – 37.5C AXILAR
 TEMP: 36.5 – 37C RECTAL



EDAD GESTACIONAL

- Pretérmino-Antes 37 sem
- Término-37-42 sem
- Postérmino-42 o +
- Prematuro mod-32-36 sem
- Gran prematuro-28-32
- Prematuro extremo-<28 sem



PESO AL NACIMIENTO

- RN bajo extremo <1000g
- RN muy bajo peso <1500g
- RN bajo peso <2500
- RN adecuado peso >2500-3999g
- RN peso grande >4000g

CAUSAS ALTO RX-EMBARAZADAS

- <17 o >35 años
- Control prenatal pobre
- Economía
- Toxicomanías

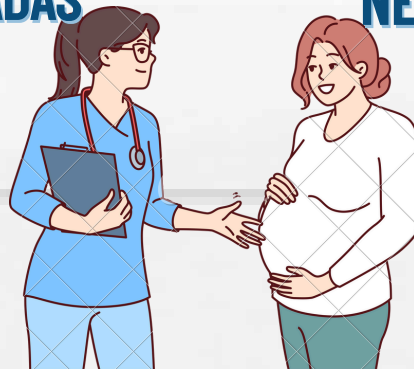

NEONATOS-VIGILANCIA

- Peso<2000g
- Cianosis
- Insuficiencia resp
- Hijo de madre diabética

HC PERINATAL

- Antecedentes
- Progesteronales
- Perinatales: Prenatales, natales y neonatales
- 80%Agua-Disminuye 60%-2 años
- Cerebro nacimiento-350g-1350

- Aumento de peso post al nacimiento
- 3-4 m-20g/d
- Se duplica a los 5 m
- Se triplica a los 12 m
- Se cuadruplica a los 24 m

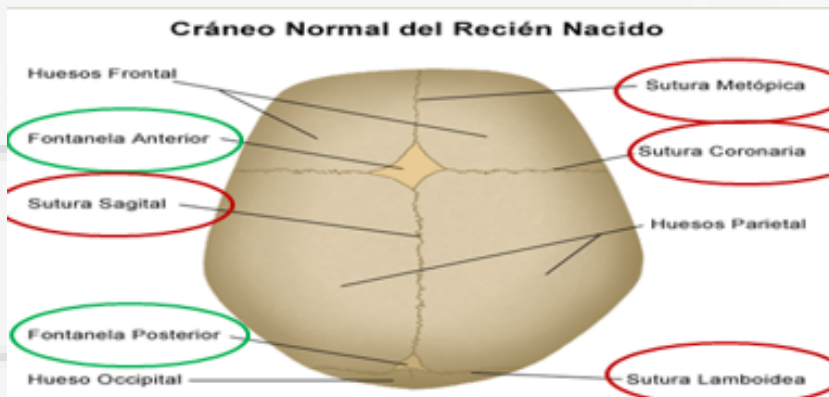

- Bregma-Cierra 7-19 meses
- Lamda-Cierra 3 meses

- Persistente
- Reducida

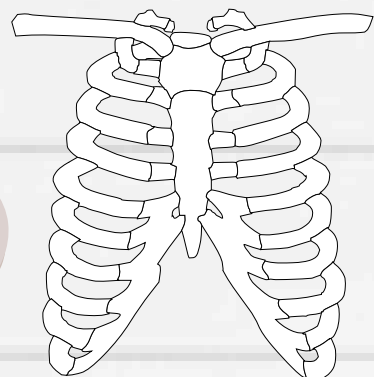

REFLEJOS

- Succión
- Moro
- Búsqueda
- Babinski

- PRUEBA DE APGAR-1-5 MIN (10-7 NORMAL)
- ESCALA SILVERMAN ANDERSON-DIFIC RESP (0 SIN DIFICULTAD)

CUIDADOS MEDIATOS-RN

- Vit K-1mg IM-Primeras 6h
- Cloranfenicol-2 gotas
- GPC-S.Nitrato de plata 1%

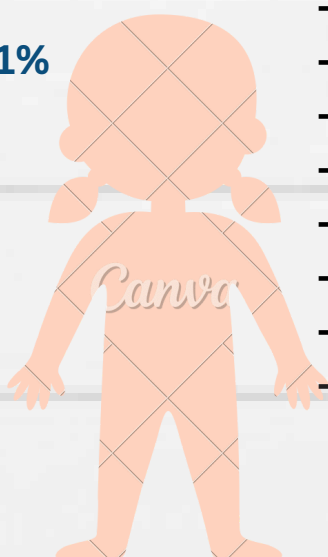
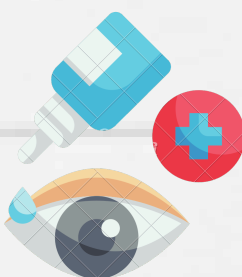

ASPECTOS PARTICULARES

- Piel (Lanugo, vérmix gaseoso,etc)
- Cráneo (Craneotabes, suturas, etc)
- Ojos (Leucocoria,aniridia,etc)
- Naríz (Examinar permeabilidad)
- Oídos (malformación-IR)
- Boca (Macroglasia,perlas de epstein)
- Cuello (sx kippel-feil,sx Doxn)
- Tórax (Pectus excavatum)
- Abdomen (Onfaloccele, gastroquisis)