

LÍNEA DEL TIEMPO DE LA INTERCULTURALIDAD MÉDICA



UNIVERSIDAD DEL SURESTE

MEDICINA HUMANA

LUIS EDUARDO GORDILLO AGUILAR

INTRODUCCIÓN

LA INTERCULTURALIDAD EN MÉXICO ES UN ASPECTO FUNDAMENTAL DE SU REALIDAD SOCIAL, DADA LA GRAN DIVERSIDAD CULTURAL, ÉTNICA Y LINGÜÍSTICA DEL PAÍS. MÉXICO ES HOGAR DE UNA VASTA GAMA DE GRUPOS INDÍGENAS, CADA UNO CON SUS PROPIAS LENGUAS, TRADICIONES Y FORMAS DE VIDA. LA INTERACCIÓN Y COEXISTENCIA DE ESTAS DIVERSAS CULTURAS HAN MOLDEADO LA IDENTIDAD NACIONAL Y SOCIAL DEL PAÍS.



LÍNEA DEL TIEMPO DE LA INTERCULTURALIDAD MÉDICA



3000 a.c.

Medicina Mexica (Azteca): Uso de plantas medicinales, rituales y conocimientos sobre anatomía y fisiología.



1500 d.c

Medicina Zapoteca y Mixteca: Conocimientos sobre plantas, huesos y técnicas de curación específicas.



1517-1587

Francisco Hernández: médico y botánico español que realizó estudios sobre la flora medicinal de México, aunque desde una perspectiva eurocéntrica, sus escritos recopilaron conocimientos indígenas.



3050 a.c

Medicina Maya: Enfoque en la medicina herbal, técnicas quirúrgicas y conocimientos astronómicos.

1521

Conquista de México por los españoles. La llegada de los colonizadores europeos trae consigo la medicina europea y la influencia de la Iglesia Católica.



1810-1900

1810 - 1900: Tras la independencia, México experimenta un período de cambio y modernización. Se establecen instituciones médicas y se formaliza la medicina occidental, aunque



LÍNEA DEL TIEMPO DE LA INTERCULTURALIDAD MÉDICA



1870

Se creó la teoría de las enfermedades hereditarias por médicos mexicanos.



1954

El doctor Aguirre Beltrán publica su libro "Programas de salud en la situación intercultural".

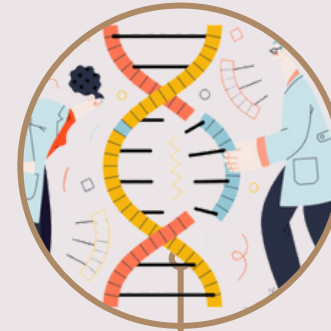

2001

Se completa el mapa del ADN humano.



1982

El instituto mexicano del seguro social (IMSS) crea el IMSS Coplamar un hospital especial para atender comunidades rurales e indígenas.



1992

En México lleva a cabo la reforma constitucional que establece la pluriculturalidad en México.



2010

La interculturalidad médica sigue avanzando con un enfoque en la inclusión cultural y la colaboración entre sistemas de salud.