



universidad del sureste

LIC. MEDICINA HUMANA

INFOGRAFIA SOBRE LA APS

Alumno: Xochilt Citlali Morales
Gomez

Catedratico: Jorge Lopez Cadenas
1 D

INTERCULTURALIDAD Y SALUD I

ATENCIÓN PRIMARIA EN SALUD

¿QUE ES LA APS?

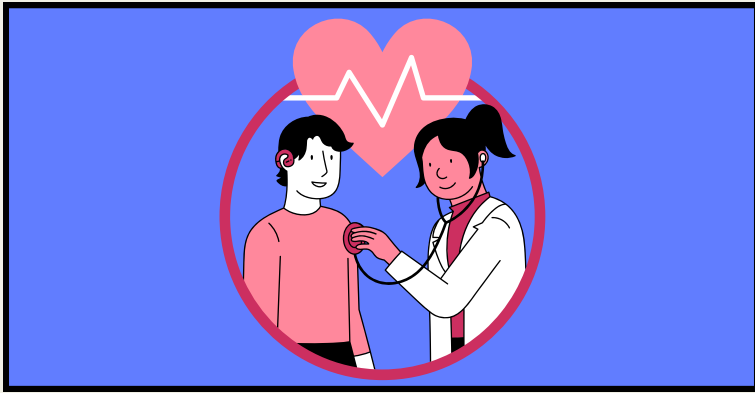

ENFOQUE DE LA SALUD QUE INCLUYE A TODA LA SOCIEDAD Y QUE TIENE POR OBJETO GARANTIZAR EL MAYOR NIVEL POSIBLE DE SALUD Y BIENESTAR Y SU DISTRIBUCIÓN EQUITATIVA MEDIANTE LA ATENCIÓN CENTRADA EN LAS NECESIDADES DE LA GENTE REALIZANDO LA PROMOCIÓN DE LA SALUD Y LA PREVENCIÓN DE ENFERMEDADES HASTA EL TRATAMIENTO, LA REHABILITACIÓN Y LOS CUIDADOS PALIATIVOS.

GUIA DE ESTUDIO DE LA APS

EL TÉRMINO **PRIMARY HEALTH CARE** TENÍA OTRA DEFINICION CONSIDERANDO LO PRIMARIO COMO LO ESENCIAL, FUNDAMENTAL Y PRIORITARIO, POR LO QUE SE RESUMIO EN, CONCEPTOS COMO *ATENCIÓN FUNDAMENTAL DE SALUD, ATENCIÓN ESENCIAL DE SALUD, O ACCIONES PRIORITARIAS PARA LA ATENCIÓN DE LA SALUD*, CONSIDERANDO NO SOLO LOS TRES NIVELES DE ATENCIÓN, SINO TODAS LAS ACTIVIDADES EN LA COMUNIDAD, DONDE SE GESTA LA ENFERMEDAD Y SE PROMUEVE LA SALUD.



PRINCIPIOS DE APS

FORMAN LAS BASES PARA LAS POLÍTICAS DE SALUD, LA GENERACIÓN Y ASIGNACIÓN DE LOS RECURSOS, LA PRESTACIÓN DE SERVICIOS Y LA EVALUACIÓN DE LAS ACCIONES.

ELEMENTOS DE LA APS

SON ESTRUCTURALES Y FUNCIONALES, SE ENTRELAZAN Y FORMAN PARTE DE TODOS LOS NIVELES DE UN SISTEMA DE SALUD, Y SE BASAN EN LA EVIDENCIA ACTUAL DE LA EFECTIVIDAD PARA LA MEJORA DE LA SALUD DE LAS PERSONAS.

Principios de la APS

1. RESPONDER A LAS NECESIDADES DE SALUD POBLACIONAL
2. SERVICIOS ORIENTADOS HACIA LA CALIDAD RESPONSABILIDAD Y RENDICIÓN DE CUENTAS DE LOS GOBIERNOS
3. JUSTICIA SOCIAL
4. SOSTENIBILIDAD
5. PARTICIPACIÓN
6. CIUDADANA
7. INTERSECTORIALIDAD

ELEMENTOS Y PRINCIPIOS DE LA APS

1. EDUCACIÓN EN SALUD SOBRE PROBLEMAS PRIORITARIOS
2. PROMOCIÓN NUTRICIONAL
3. SUMINISTRO DE AGUA POTABLE Y SANEAMIENTO ADECUADOS
4. ATENCIÓN DE LA SALUD MATERNO INFANTIL
5. INMUNIZACIÓN CONTRA LAS PRINCIPALES ENFERMEDADES INFECCIOSAS
6. PREVENCIÓN Y CONTROL DE ENFERMEDADES ENDÉMICAS
7. TRATAMIENTO APROPIADO DE ENFERMEDADES Y LESIONES COMUNES
8. SUMINISTRO DE MEDICAMENTOS ESENCIALES

¿POR QUE ES IMPORTANTE LA APS?

LA APS CONSTITUYE LA BASE DE LOS SISTEMAS DE SALUD, ASEGURANDO QUE TODAS LAS PERSONAS SE MANTENGAN SALUDABLES Y RECIBAN ATENCIÓN CUANDO LA NECESITEN. UN SISTEMA SOLIDO Y BIEN ESTRUCTURADO TIENE INSTALACIONES UBICADAS EN LUGARES CORRESPONDIENTES DONDE LA COMUNIDAD PUEDA ACCEDER FACILMENTE, DONDE HAY PERSONAL CAPACITADO Y CALIDAD DE INSUMOS MATERIALES, INFRAESTRUCTURA Y SOBRE TODO ATENCION A LA POBLACION.

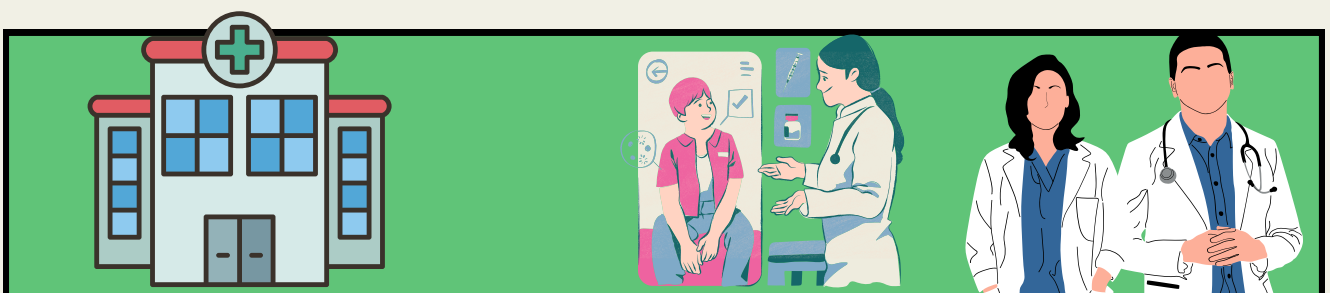

BIBLIOGRAFIA

- (N.d.). Gob.Mx.
Retrieved Diciembre 8, 2024, de:
https://www.gob.mx/cms/uploads/attachment/file/828977/Gu_a_de_Estudio_APS.pdf
- Atención primaria de salud. (n.d.). Paho.org.
Retrieved Diciembre 8, 2024, de:
<https://www.paho.org/es/temas/atencion-primaria-salud>