

INERCULTURALIDAD

TEMA: ATENCIÓN PRIMARIA A LA SALUD.

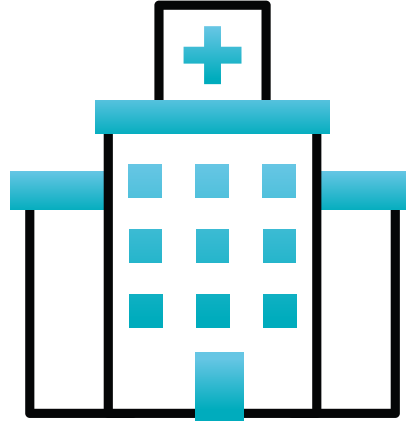

UNIVERSIDAD DEL SURESTE

MEDICINA HUMANA

**PRIMERO D.
CUARTO PARCIAL**



**ALUMNO: LUIS EDUARDO GORDILLO
AGUILAR**

ATENCIÓN PRIMARIA A LA SALUD

La atención primaria a la salud (APS) es el nivel de atención médica más cercano a la comunidad y se enfoca en la prevención, promoción y atención de la salud de manera integral y continua. A continuación, te presento algunos aspectos clave de la APS:



CARACTERÍSTICAS

1. Accesibilidad: La APS debe ser accesible para toda la población, sin importar su condición socioeconómica o geográfica.
2. Integralidad: La APS debe abordar la salud de manera integral, considerando los aspectos físicos, emocionales y sociales de la persona.

3. Continuidad: La APS debe proporcionar atención continua y coordinada a lo largo del tiempo, para garantizar la mejor atención posible.

4. Prevención: La APS debe enfocarse en la prevención de enfermedades y lesiones, mediante la promoción de estilos de vida saludables y la detección temprana de problemas de salud.

5. Comunidad: La APS debe estar arraigada en la comunidad y trabajar en estrecha colaboración con los líderes comunitarios y los proveedores de servicios de salud.



FUNCIONES

1. Promoción de la salud: La APS debe promover la salud y el bienestar de la población, mediante la educación y la concienciación sobre estilos de vida saludables.

ATENCIÓN PRIMARIA A LA SALUD

FUNCIONES

2. Prevención de enfermedades: La APS debe enfocarse en la prevención de enfermedades y lesiones, mediante la detección temprana de problemas de salud y la promoción de estilos de vida saludables.

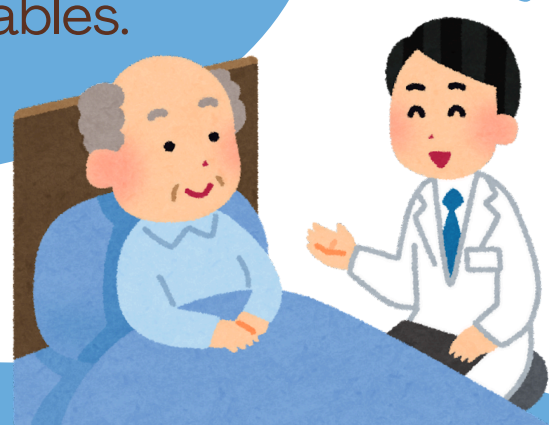

3. Atención médica: La APS debe proporcionar atención médica integral y continua a la población, incluyendo la atención de enfermedades agudas y crónicas.

4. Rehabilitación y cuidados paliativos: La APS debe proporcionar rehabilitación y cuidados paliativos a las personas que lo necesitan, para mejorar su calidad de vida.

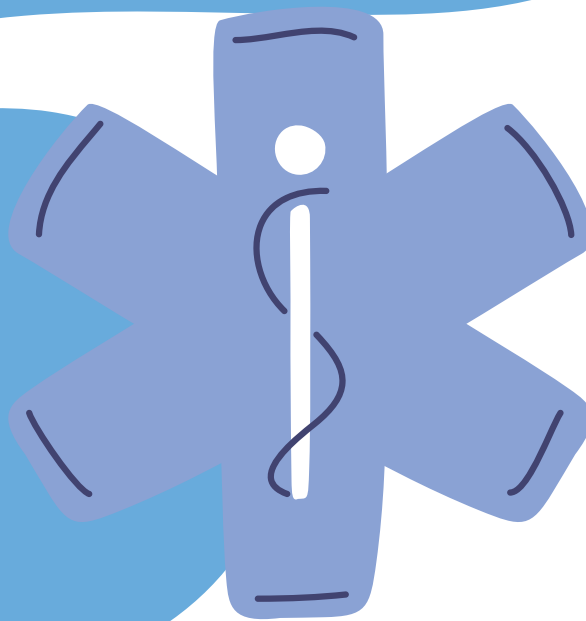

5. Coordinación y referencia: La APS debe coordinar y referir a las personas a otros niveles de atención, cuando sea necesario, para garantizar la mejor atención posible.

