



UDS

INFOGRAFÍA

PROMOCIÓN A LA SALUD

EN EL DESARROLLO COMUNITARIO

Universidad:

- Universidad del Sureste -

Materia:

- *Interculturalidad y salud I-*

Nombre:

- Eunice Yamileth Roblero Rodríguez -

Grado y grupo:

1 - "D"



Evaluación de la salud comunitaria

Por medio de la recopilación y análisis de datos sobre la salud, se determina la demografía, se identifican problemas que afectan a la comunidad y se comprende el estado de la infraestructura de salud local.



Programas de educación sanitarias

Centrados en enseñar a las personas sobre los riesgos para la salud, fomentar hábitos de vida saludables o crear conciencia sobre los recursos de salud disponibles.

Campañas de vacunación

Garantizan que las comunidades reciban un acceso adecuado a las vacunas y de esta manera reducir los riesgos prevenibles en las personas de todas las edades.



Servicios de atención médica accesibles

Buscan reducir o eliminar las barreras de atención hacia las personas, mejorando la disponibilidad de los servicios médicos en las comunidades que más la necesitan.

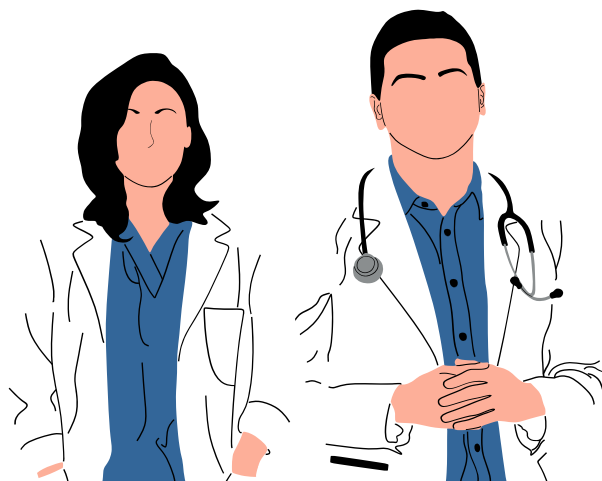

Nutrición y alimentación saludable

Ayudan a las personas a desarrollar hábitos alimentarios sostenibles para una salud a largo plazo.

Preparación para emergencias

Educar al público sobre la preparación general en caso de una emergencia ayuda a minimizar las lesiones, la pérdida de vidas y los daños a la propiedad.



Referencia

Brookline (2024). Formas de promover la salud pública en su comunidad. Recuperado de: <https://www.brooklinecollege.edu/es/blog/ways-to-promote-public-health-in-your-community/>