

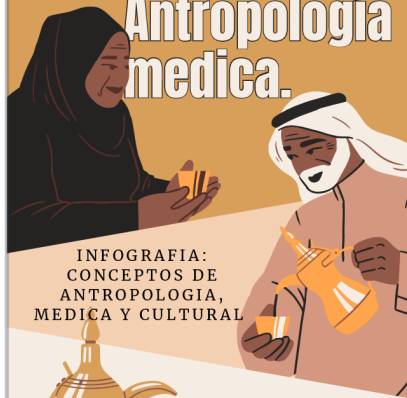

Antropología medica.

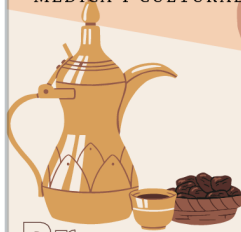

INFOGRAFIA:
CONCEPTOS DE
ANTROPOLOGIA,
MEDICA Y CULTURAL



Dr. **Jorge López Cárdenas**

Alumna: **Isla Yomari Hernández Vázquez**

1 D

Antropología

MEDICA Y CULTURAL



¿Qué es la antropología?

la antropología es la ciencia que estudia al ser humano en sus diferentes dimensiones:
biológica
cultural
social
lingüística

¿Qué es la antropología médica?

la antropología médica es una subdisciplina de la antropología que se centra en el estudio de la salud, la enfermedad y los sistemas de atención médica desde una perspectiva cultural y social.



¿Qué es antropología cultural?

se centra en el estudio de las culturas humanas su principal objetivo es entender como las personas en diferentes sociedades viven y piensan, se relacionan y constituyen su identidad a través de practicas culturales, creencias, valores y símbolos

Importancia de antropología médica:

- comprensión holística de salud
- mejora de políticas de salud
- intervenciones efectivas
- investigación sobre desigualdades-

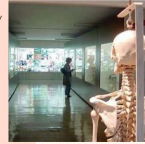

Importancia de antropología cultural

- valorización de la diversidad cultural.
- entendimiento de identidades
- estudio del cambio social
- relacion entre cultura y poder.



Ramas de la antropología.

- Antropología social.
- Antropología cultura.
- Antropología forense.
- Antropología económica.
- Antropología física.

¿Qué estudia la antropología médica?

La antropología médica estudia cómo la cultura y los factores sociales afectan la salud y la enfermedad en diferentes sociedades. Analiza prácticas de salud, creencias culturales.



Las ciencias sociales y salud.

Exploran cómo los factores sociales, económicos y culturales influyen en la salud y el bienestar de las personas. Estudian temas como las desigualdades en la salud, las políticas de salud y los comportamientos.

Importancia de antropología social en la carrera de medicina

La antropología social es crucial para en la medicina porque proporciona una comprensión integral como las prácticas culturales, las creencias y las estructuras sociales afectan a la salud y el bienestar de las personas.



¿Qué es ser médico?

- Ser médico implica diagnosticar, tratar y prevenir enfermedades y lesiones en los pacientes.
- Ser médico se examina desde una perspectiva cultural y social.
- Ser médico es nunca dejar de prepararte y actualizarte siempre.