



UNIVERSIDAD DEL SURESTE

NOMBRE DEL PROFESOR:  
JORGE LOPEZ CADENAS

NOMBRE DEL ALUMNO:  
JONATHAN RODRIGUEZ PEREZ

TAREA:  
INFOGRAFIA

MATERIA:  
ANTROPOLOGIA MEDICA 1

GRUPO:  
1:D

# ANTROPOLOGÍA MÉDICA

---

LA ANTROPOLOGÍA MÉDICA ES EL ESTUDIO DE CÓMO LAS FUERZAS CULTURALES, ECOLÓGICAS, SOCIALES E HISTÓRICAS IMPACTAN LA MEDICINA UTILIZADA EN UNA SOCIEDAD EN PARTICULAR, ASÍ COMO CÓMO ESTAS FUERZAS IMPACTAN LA SALUD INDIVIDUAL, LA SALUD DE UNA COMUNIDAD EN PARTICULAR Y LA ESTABILIDAD AMBIENTAL EN UNA REGIÓN.



---

## ANTECEDENTES

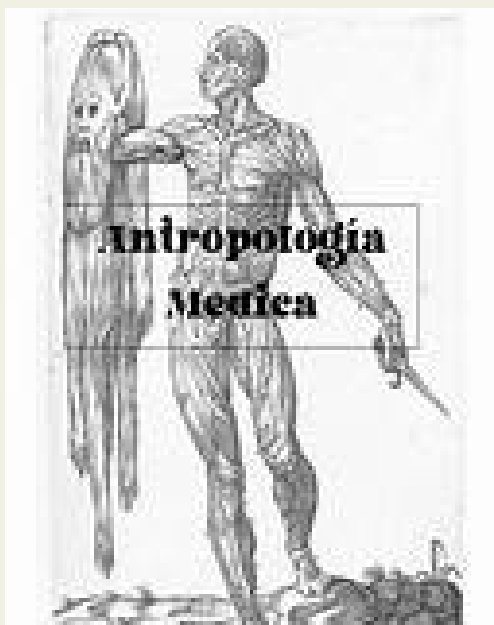

TUVO UNA ESPECIAL DEDICACIÓN A LAS MEDICINAS TRADICIONALES. SU DESARROLLO POSTERIOR, SIN EMBARGO, HA ESTADO SIGNADO POR AL MENOS DOS TENDENCIAS, LA PRIMERA AFINCADA EN LA PRÁCTICA CLÍNICA Y LA SEGUNDA EN UNA PERSPECTIVA DESDE LA ANTROPOLOGÍA GENERAL. LA PRIMERA DE ESTAS TENDENCIAS ES LA QUE TIENE MAYORES ANTECEDENTES.

---

## ANTROPOLOGIA MEDICA Y CULTURA

LA ANTROPOLOGÍA MÉDICA Y LA CULTURA ES FUNDAMENTAL PARA ENTENDER CÓMO LAS SOCIEDADES PERCIBEN Y MANEJAN LA SALUD Y LA ENFERMEDAD. LA ANTROPOLOGÍA MÉDICA SE CENTRA EN CÓMO LAS CREENCIAS, VALORES Y PRÁCTICAS CULTURALES INFLUYEN EN EL BIENESTAR FÍSICO Y MENTAL DE LAS PERSONAS.



## RAMAS y CAMPOS DE LA ANTROPOLOGIA

1. ANTROPOLOGÍA CULTURAL: ESTUDIA LAS VARIACIONES CULTURALES Y SUS INFLUENCIAS EN LA VIDA COTIDIANA.
2. ANTROPOLOGÍA SOCIAL: SE ENFOCA EN LAS ESTRUCTURAS SOCIALES Y RELACIONES DENTRO DE COMUNIDADES.
3. ANTROPOLOGÍA FÍSICA O BIOLÓGICA: ANALIZA LA EVOLUCIÓN HUMANA Y LA VARIACIÓN BIOLÓGICA.
4. ANTROPOLOGÍA ARQUEOLÓGICA: INVESTIGA SOCIEDADES PASADAS A TRAVÉS DE RESTOS MATERIALES.
5. ANTROPOLOGÍA LINGÜÍSTICA: EXAMINA EL LENGUAJE Y SU RELACIÓN CON LA CULTURA.
6. ANTROPOLOGÍA APLICADA: UTILIZA MÉTODOS ANTROPOLÓGICOS PARA RESOLVER PROBLEMAS PRÁCTICOS.
1. SALUD PÚBLICA: DISEÑO DE PROGRAMAS CULTURALMENTE RELEVANTES.
2. INVESTIGACIÓN EPIDEMIOLÓGICA: ANÁLISIS DE FACTORES CULTURALES EN ENFERMEDADES.
3. ATENCIÓN SANITARIA: MEJORA EN LA RELACIÓN MÉDICO-PACIENTE.
4. POLÍTICAS DE SALUD: INCLUSIÓN DE PERSPECTIVAS CULTURALES EN LA PLANIFICACIÓN.
5. MEDICINA TRADICIONAL: DOCUMENTACIÓN E INTEGRACIÓN DE PRÁCTICAS LOCALES.
6. SALUD MENTAL: ESTUDIO DEL IMPACTO CULTURAL EN PERCEPCIONES Y TRATAMIENTOS.
7. DESIGUALDADES EN SALUD: ANÁLISIS DEL ACCESO A SERVICIOS Y RESULTADOS SANITARIOS.
8. EDUCACIÓN EN SALUD: DESARROLLO DE MATERIALES EDUCATIVOS APROPIADOS CULTURALMENTE.