

# universidad del sureste

LIC. MEDICINA HUMANA

## INFOGRAFIA SOBRE LA RELACION MEDICO- PACIENTE

Alumno: Xochilt Citlali Morales  
Gomez

Catedratico: Jorge Lopez Cadenas  
1 D

ANTROPOLOGIA I



# RELACIÓN Medico - paciente



## Definición

Se trata del vínculo interpersonal que se establece entre el profesional de salud y el paciente durante el proceso de atención médica

Una relación sólida entre médico y paciente favorece al seguimiento del tratamiento, mejora la satisfacción del paciente y los resultados clínicos, la mejora del paciente y su superación.

## Relacion medico-paciente componentes

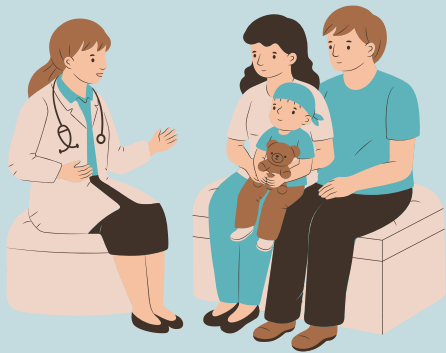

Constituye el centro de la actividad del médico, la razón de ser de la medicina es ayudar al paciente, y toda esa relación se conoce también como el acto médico. En la relación médico paciente hay tres elementos importantes para considerar:

- El médico
- El paciente
- La relación entre ellos

## Características

Según Hipócrates el médico debía reunir cuatro cualidades fundamentales: conocimientos, sabiduría, humanidad y probidad.

Estas condiciones quedan bien reflejadas en los tres parámetros establecidos:

- 1- Saber ponerse en el lugar del otro.
- 2- Sentir como el o ella.
- 3- Disponerse a ayudarlo cuando enfrenta dificultades

## El médico y la enfermedad

Para el médico la enfermedad tiene un significado particular diferente al del paciente.

El médico se encuentra frente al paciente en posición distinta, pues no sufre la enfermedad y cuenta con la preparación para prevenirla, entenderla, resolverla o atenuarla.



## Paciente y la enfermedad

Todas las enfermedades en mayor o menor grado generan valoraciones espirituales de alta significación para los que la padecen, ansiedad, angustias, temores, susto, depresiones. Cuando su salud está comprometida, se desea ser atendidos por médicos con una sólida formación y experiencia, con sentido común y con la tranquilidad espiritual necesaria para tomar las mejores decisiones.



## Factores que influyen en la relación medico-paciente

El sentirse enfermo, el desconocimiento de la enfermedad, sus creencias, las distorsiones de la realidad, la angustia, las preocupaciones, el miedo, la ansiedad, la depresión, el nivel cultural, el estatus económico, el apoyo familiar, social y otros

### Bibliografía

Rodríguez Arce MA. Relación médico-paciente. La Habana: Editorial de Ciencias Médicas; 2008.

Atención primaria de salud. (n.d.). Paho.org. Retrieved Diciembre 8, 2024, de: <https://www.paho.org/es/temas/atencion-primaria-salud>

