



UDS

Universidad del Sureste

INFOGRAFIA “RELACIÓN MEDICO-PACIENTE”

Alumna: Eunice Yamileth Roblero Rodríguez

Materia: Antropología Medica I

Catedratico: Jorge Lopez Cadenas

Grado: 1

Grupo: “D”



RELACION Medico-Paciente

Es fundamental a la hora de abordar una enfermedad o un tratamiento, ya que permite al enfermo satisfacer sus necesidades de salud y al médico cumplir con su función social más importante: cuidar y tratar a los pacientes.

Componentes

Comunicación

Incluye la capacidad de escuchar, hacer preguntas pertinentes, explicar claramente el diagnóstico y las opciones de tratamiento



Confianza

El paciente necesita confiar en la competencia y la ética del médico, mientras que el médico debe confiar en la capacidad del paciente para seguir recomendaciones.



Respeto y dignidad

El respeto por la autonomía del paciente, sus creencias y valores es esencial y la confidencialidad



Factores

FACTORES PERSONALES



- **Perfil y actitud del médico:** La manera en la que se desenvuelva el medico hacia con el paciente.
- **Perfil y actitud del paciente:** La percepción del paciente sobre el médico, sus creencias culturales, su nivel educativo y su experiencia previa con el sistema de salud

ASPECTOS EMOCIONALES



- El médico debe ser consciente de cómo las emociones del paciente pueden afectar su comprensión y participación en el tratamiento.
- **Empatía emocional del medico:** reconocer y responder adecuadamente a los sentimientos del paciente

CONDICIONES CONTEXTUALES Y CULTURALES



- **Cultura y contexto social:** Las diferencias culturales, religiosas o sociales entre el médico y el paciente pueden influir en la comunicación y la interpretación de síntomas.
- **El entrono sanitario:** Factores como la disponibilidad de recursos, la calidad de la infraestructura y el sistema de atención tambien influye

ASPECTOS ETICOS Y LEGALES

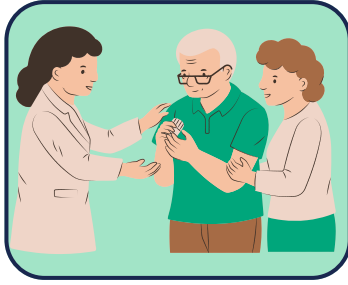

- El respeto a los principios éticos es esencial. El consentimiento informado y la toma de decisiones compartidas también son fundamentales.
- La confidencialidad es otro aspecto crítico.

FACTORES SOCIOECONOMICOS



- La clase social, el nivel educativo y el acceso a recursos de salud
- Los médicos deben ser conscientes de las limitaciones sociales y económicas del paciente y adaptar su enfoque para asegurar que las recomendaciones sean accesibles y comprensibles.

BIBLIOGRAFIA

- UNIR (2021). La relación médico-paciente. Recuperado de: <https://www.unir.net/revista/salud/relacion-medico-paciente/>
- Sánchez A. (2014). Factores que influyen y dificultan la comunicación de la relación médico-paciente. Recuperado de: https://www.actauniversitaria.ugto.mx/index.php/acta/article/view/600/html_5
- Arzate C. (2013). La relación médico-paciente-familia. Recuperado de: <https://www.elsevier.es/es-revista-gaceta-mexicana-oncologia-305-articulo-la-relacion-medico-paciente->