



NOMBRE DEL ALUMNO: ERICK ALEJANDRO MENDEZ SILVA

MATERIA: ANTROPOLOGIA

PROFESORA: JORGE LOPEZ CADENAS

CARRERA: MEDICINA HUMANA

TEMA:

GRUPO: 1^{RO} "D"

LOS SISTEMAS DEL CUERPO HUMANO



¿QUE ES SER MEDICO?

- Los médicos diagnostican, tratan y ayudan a prevenir dolencias. La relación del médico con sus pacientes es muy importante, puesto que les proporcionan información, apoyo y consuelo, además de tratamiento.

IMPORTANCIA DE LA ANTROPOLOGIA

- permite estudiar al hombre y las estructuras sociales en las que está inmerso, así como nos permite conocer la proximidad entre grupos culturalmente distintos que están relacionados por conflictos de diversos tipos



ANTROPOLOGIA MEDICA

- Tiene como objeto de estudio y análisis, los distintos sistemas, creencias y prácticas respecto a la salud y al proceso salud-enfermedad- atención en cualquier tipo de sociedad.

OBJETIVO

- tiene por objeto de estudio los procesos de salud, enfermedad, atención y cuidados, en su anclaje en el mundo social, cultural y político, buscando mostrar las formas sociales de producción, construcción y distribución de la salud y la enfermedad.

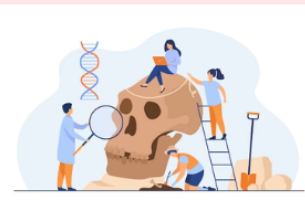

ANTROPOLOGIA CULTURAL

- aprender sobre los aspectos culturales de las sociedades humanas en todo el mundo, organizaciones sociales y políticas, patrones económicos y las creencias religiosas.

- En el ámbito de la salud y de la enfermedad la antropología social a descrito y resaltado los tipos, formas y estilos de vida incluyendo la muerte, pero con escasa o ninguna referencia a la mortalidad



- La antropología social estudia la cultura y las instituciones sociales en diversos grupos humanos, ya sean cazadores, recolectores, horticultores, campesinos, obreros, agentes de bolsa, industriales, etcétera.