



ANTROPOLOGÍA MEDICA

INFOGRAFÍA

Universidad:

- Universidad del Sureste -

Materia:

- *Antropología Medica I* -

Nombre:

- Eunice Yamileth Roblero Rodríguez -

Grado y grupo:

1 - "D"



01

¿Que es la antropología?

Estudia a la humanidad, sus sociedades del presente y del pasado, así como las diversas culturas y formas de organización e interacción social que ha creado



02

¿Que es la antropología Medica?

Estudia cómo las sociedades construyen la comprensión de la salud y la enfermedad, incluyendo tratamientos médicos para todo tipo de enfermedades

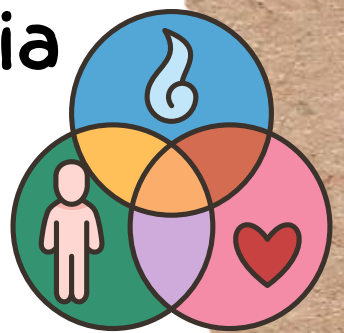

03

¿Que es la cultura?

Es el conjunto de bienes materiales y espirituales de un grupo social transmitido de generación en generación a fin de orientar las prácticas individuales y colectivas



ANTECEDENTES



- Utilizada por primera vez durante el siglo XX
- *Tratados de Hipocrates*: Realiza la teoría de la causalidad de la enfermedad, relacionada con el medio ambiente

04

Ramas de la Antropología

- **Antropología social**: Sus conocimientos y sus desarrollos teóricos muchas veces surgen de comparar sociedades (el parentesco, el matrimonio, la religión, la organización política, etc).
- **Antropología física**: Estudia la evolución de las personas desde su origen en la tierra, sus características físicas según la región donde se desarrollaron y las bases biológicas que rigen el comportamiento humano
- **Antropología forense**: Reconstruye las circunstancias de muerte
- **Antropología cultural**: Explora cómo la gente de diferentes lugares vive y entiende el mundo.
- **Antropología económica**: Estudia el proceso de aprovisionamiento de bienes y servicios que permiten la vida en sociedad



05

Campos de Aplicación

- **Arqueología**: Analiza los objetos y edificaciones que la gente ha fabricado en el tiempo. Así también los restos humanos (huesos)
- **Salud**: En las dimensiones biológicas, psicológicas, culturales y sociales, sobre el modo de vida de las personas.
- **Investigación forense**: En el análisis médico y en la identificación de las víctimas de crímenes y accidentes
- **Educación**: Plantea cómo el hombre llega a ser educado, en función de las variables culturales que intervienen en su entorno

