

INFOGRAFIA SOBRE RELACION MEDICO-PACIENTE

mariá fernanda miranda lópez

ANTROPOLOGIA

1-D



UDS
UNIVERSIDAD DEL SURESTE

**MEDICINA HUMANA
UNIVERSIDAD DEL SURESTE**

LA RELACIÓN MÉDICO-PACIENTE

Es un arte complejo y difícil de dominar, es la piedra angular en la atención médica, que tiene miradas diferentes por diversas causas desde el punto de vista del médico, el paciente y la familia, ofrecer y recibir respectivamente una atención de salud adecuada.

HISTORIA DE LA RELACIÓN MÉDICO-PACIENTE

Era lo más natural e intrínseco a la propia práctica de la medicina, durante años no se habló sobre ella. Y es que la relación de confianza ha sido capaz de lograr curaciones. una cuestión de confianza, dónde el paciente acepta una relación de ayuda ante sus problemas de salud.



CONFIANZA MUTUA

El paciente siente seguridad y respeto por parte del médico. y el médico se compromete a ofrecer atención profesional y confidencial.

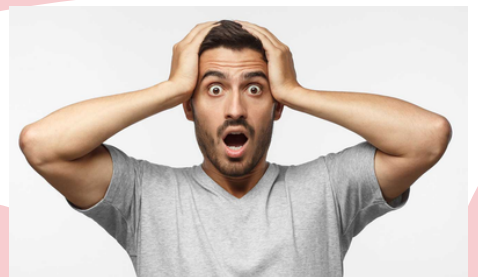

COMUNICACIÓN EFICAZ

Escucha activa: El médico entiende las necesidades del paciente.

Explicación clara: El paciente comprende su diagnóstico y opciones de tratamiento.



DERECHO A DECIDIR:

- El paciente toma decisiones informadas sobre su tratamiento.
- Consentimiento informado: El médico asegura que el paciente comprende los riesgos y beneficios de las opciones de tratamiento.

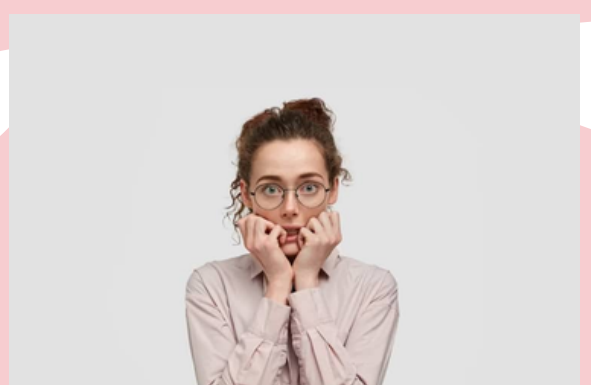

AUTONOMÍA Y CONSENTIMIENTO

Derecho a decidir: toma de decisiones informadas sobre su tratamiento y el médico asegura que el paciente comprende los riesgos y beneficios del tratamiento.



ÉTICA PROFESIONAL

- Confidencialidad: Protege la privacidad de la información del paciente.
- Beneficencia: El médico actúa en el mejor interés del paciente.
- No maleficencia: El médico evita causar daño.

RESPECTO:

El respeto mutuo es fundamental en la relación médico-paciente. Los médicos deben respetar autonomía y la dignidad de los pacientes, y los pacientes la experiencia y la opinión de los médicos



DIAGNÓSTICO Y TRATAMIENTO:

explicar el diagnóstico y el tratamiento de manera clara y comprensible. Los pacientes deben sentir que están involucrados en la toma de decisiones sobre su cuidado.

MEJORA LA SALUD DEL PACIENTE:

La relación médico-paciente sólida puede mejorar la salud del paciente al promover la adherencia al tratamiento y la satisfacción con el cuidado.



BIBLIOGRAFÍA

- [extension://efaidnbmnnnibpcajpcgclefindmkaj/https://www.medigraphic.com/pdfs/mediciego/mdc-2014/mdc141g.pdf](https://www.medigraphic.com/pdfs/mediciego/mdc-2014/mdc141g.pdf)
- <https://www.simbiotia.com/relacion-medico-paciente/>
- http://newpsi.bvs-psi.org.br/ebooks2010/en/Acervo_files/Relacion_medico-paciente.pdf