



**Infografía:**

Relación médico- paciente

**Alumna:**

Zaira Rubí Rodríguez Sánchez

**Institución:**

Universidad Del Sureste

**Asignatura:**

Antropología médica

**Profesor:**

Jorge López Cadenas

**Fecha:**

08 de Noviembre del 2024

# RELACIÓN MÉDICO-PACIENTE

## ¿QUÉ ES?

La relación médico-paciente es una actividad moral que surge de la obligación del médico de aliviar el sufrimiento y respetar las creencias y la autonomía del paciente. Por lo general es iniciada por consentimiento mutuo, expresado o implicado, para prestar atención médica de calidad.



## OBJETIVO

Busca la mejora de la salud y bienestar de la persona.

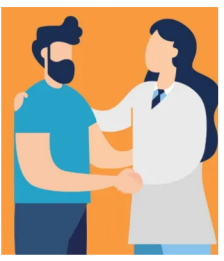

Esto es posible gracias al intercambio de conocimientos, la toma de decisiones comunes, la autonomía del paciente, la autonomía del médico, la ayuda, la comodidad y el compañerismo en un ambiente de confianza.



## FACTORES QUE INTERVIENEN EN LA RELACIÓN MÉDICO-PACIENTE

Factores dependientes del paciente:

- Nivel socio-cultural
- Actitud, carácter y personalidad
- Creencias y expectativas
- Situación biográfica personal

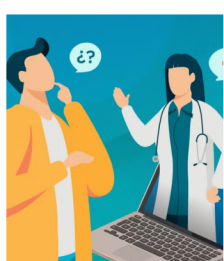

Factores dependientes del médico:

- Personalidad rígida o dialogante
- Grado de formación y especialización



Factores dependientes del entorno:

- Situación familiar del paciente
- Disponibilidad de recursos y tiempo
- Intervención de un mayor número de profesionales sobre un mismo paciente
- Política sanitaria

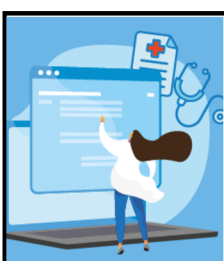

## IMPORTANCIA DE LA EMPATÍA EN LA RELACIÓN MÉDICO - PACIENTE

La **empatía** es la capacidad de percibir, comprender y sentir las emociones que otra persona experimenta.

Se trata de ser consciente de las emociones de otras personas y comprender sus sentimientos.

La **compasión** consiste en actuar en respuesta a la empatía.



Ambos son fundamentales para establecer la confianza con los pacientes y brindarles una atención que satisfaga sus necesidades

## LA MALA RELACIÓN MÉDICO - PACIENTE Y SUS CONSECUENCIAS

- La tecnologización de la medicina.
- El debilitamiento de las relaciones de confianza
- Falta de apego al tratamiento.
- Seguimiento inadecuado.
- Abuso verbal.



## DERECHOS DEL PACIENTE | RELACIÓN MÉDICO - PACIENTE

- Recibir atención médica adecuada.
- Recibir trato digno y respetuoso.
- Recibir información suficiente, clara, oportuna y veraz.
- Decidir libremente sobre tu atención.
- Otorgar o no tu consentimiento válidamente informado.
- Ser tratado con confidencialidad.
- Contar con facilidades para obtener una segunda opinión.
- Recibir atención médica en caso de urgencia.
- Contar con un expediente clínico.
- Ser atendido cuando te inconformes por la atención médica recibida.



### Referencias

- Asociación Médica Mundial. (05 de Diciembre de 2022). Declaración de Córdoba de la AMM sobre la Relación Médico-Paciente. Recuperado el 05 de Diciembre de 2024, de Wma.net: <https://www.wma.net/es/policias-post/declaracion-de-cordoba-de-la-amm-sobre-la-relacion-medico-paciente/>
- Mantilla, D. D. (18 de Mayo de 2024). La relación médico - paciente en el siglo XXI | Construyendo bienestar. Recuperado el 05 de Diciembre de 2024, de Centro DM ORL: <https://www.danilomantilla.org/post/la-relacion-medico-paciente>
- Ruíz, V. (15 de Agosto de 2017). La relación médico-paciente: una cuestión de confianza. Recuperado el 05 de Diciembre de 2024, de Un Rayo de Esperanza: <https://www.radicologos.com/2017/08/la-relacion-medico-paciente/>